

NCTS

SISTEMA BASADO EN EL INTERCAMBIO DE MENSAJES ELECTRÓNICOS



SUSTITUYE

VARIOS DOCUMENTOS EN PAPEL

CIERTAS FORMALIDADES EN OTS

OPERADORES

ADUANAS

ADUANAS

NACIONAL / INTERNACIONAL



3 NIVELES DE INTERCAMBIO DE MENSAJES

PRINCIPALES DEFINICIONES Y MENSAJES

DECLARACIÓN DE TRÁNSITO

MRN: NÚMERO DE REFERENCIA DEL MOVIMIENTO

DOCUMENTO DE ACOMPAÑAMIENTO DEL TRÁNSITO

AVISO ANTICIPADO DE LLEGADA

AVISO ANTICIPADO DE TRÁNSITO

NOTIFICACIÓN DE CRUCE DE FRONTERA

AVISO DE LLEGADA

RESULTADO DE CONTROL

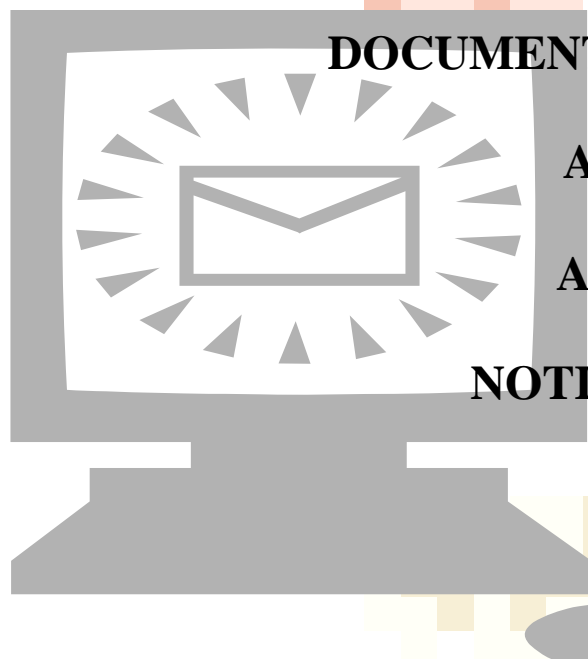

FIRMA DE DECLARACIÓN

***NCTS* SI SE PRESENTA VIA ELECTRÓNICA**

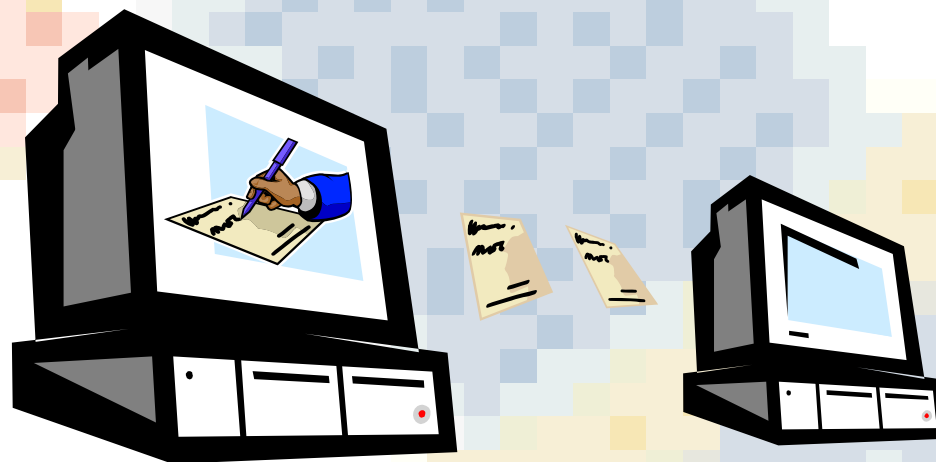

**LA AUTENTICACIÓN DE LA DECLARACIÓN DEPENDE DE LAS
CONDICIONES DEL PAÍS DE EXPEDICIÓN**

COMUNIDAD EUROPEA

A ADUANA DE EXPEDICIÓN/EXPORTACIÓN

1 Expeditor / Exportador N.º

3 Formulario 4 DEL ORIGEN

7 Número de referencia

8 Destinatario N.º

9 Responsabilidad Financiera N.º

10 País primer destino

11 País transacción

13 P.A.C.

14 Declarante / Representante N.º

15 País de expedición / exportación

16 País de destino

16 Territorio y modalidad modo transporte a la partida

19 Ctr.

20 Condiciones de entrega

21 Exención y nacionalidad modo transporte

22 Divisa inscribirse factura

23 Tipo cambio

24 Naturaleza mercancía

28 Modo transporte en frontera

29 Datos financieros y bancarios

29 Aduana de salida

30 Localización de las mercancías

31 Bultos y descripción de las mercancías

32 Código de las mercancías

34 Cód. país de origen

37 N.º E. O. I. M. E. II

38 Masa neta (kg)

39 Desempeño

40 Documento de cargo / Documento precedente

41 Unidades suplementarias

44 Indicaciones especiales / Documentos presentados / Certificados y autorizaciones

46 Valor estadístico

47 Cálculo de los tributos

48 Apagamiento de pago

49 Identificación depósito

II DATOS CONTABLES

51 Aduana de origen

52 Garantía

53 Aduana de destino

54 Lugar y fecha

55 Firma y nombre del declarante / representante

840198 L

CASILLAS OBLIGATORIAS

1. DECLARACIÓN-T-T1_T2
5. PARTIDAS
6. TOTAL BULTOS
- 15a. COD. P. EXPED./EXPORT
- 17a. COD. PAÍS DE DESTINO
26. MODO TRANSPORTE INTERIOR
31. BULTOS Y DESCRIPCIÓN DE LAS MERCANCÍAS
32. PARTIDA N°
35. MASA BRUTA (kg)
50. OBLIGADO PRINCIPAL
52. GARANTÍA
53. ADUANA DE DESTINO (y país)

EJEMPLOS

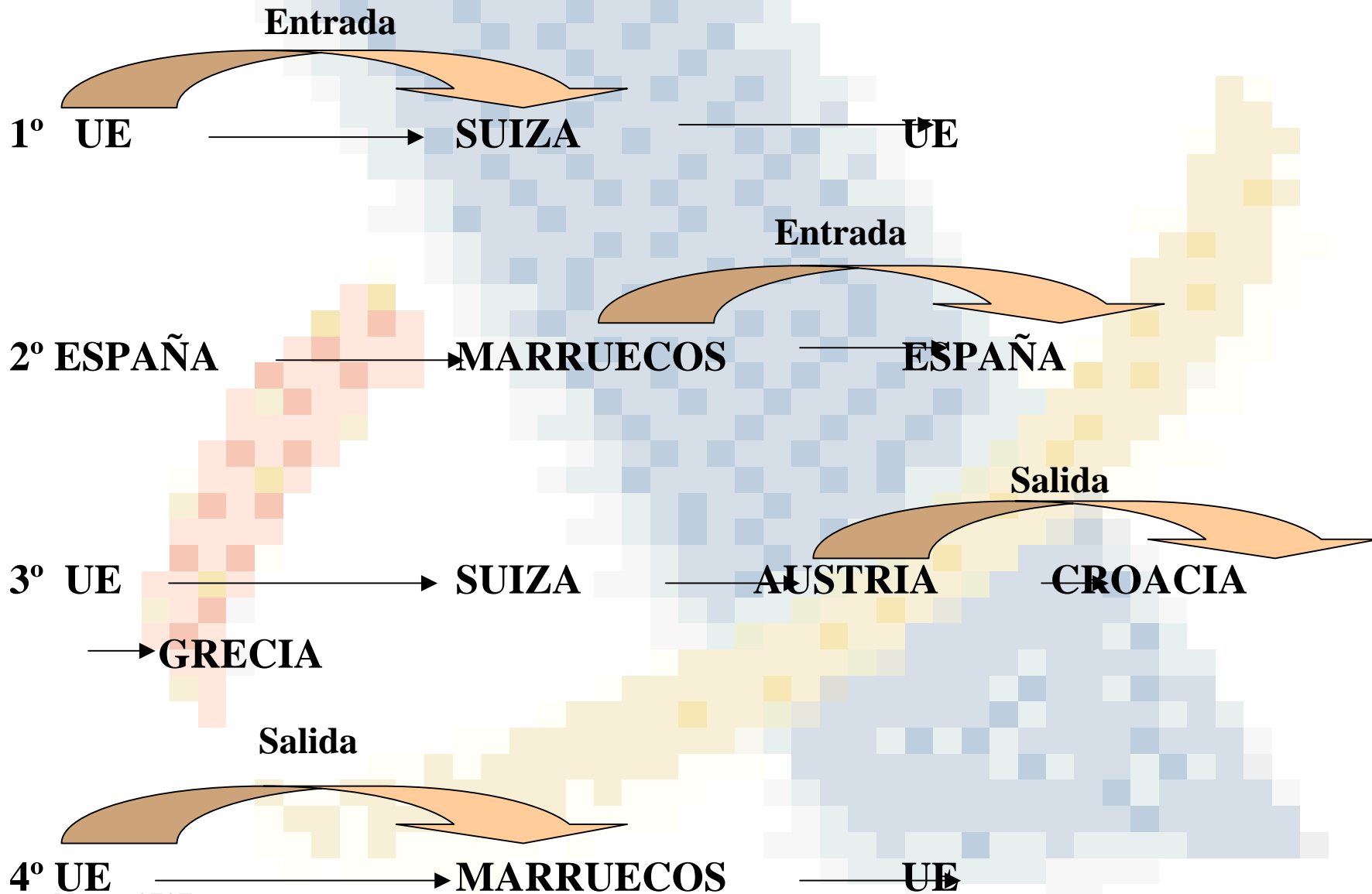

ACEPTACIÓN – REGISTRO Y VERIFICACIÓN



CÓDIGOS ADICIONALES

ANEXO D2, APÉNDICE III CONVENIO / ANEXO 37 IPC



CÓDIGO DEL PAÍS



CÓDIGO DEL IDIOMA

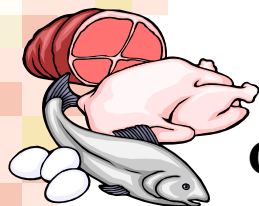

CÓDIGO DE MERCANCIAS SENSIBLES



CÓDIGO DE ENVASES



CÓDIGOS DE DOCUMENTOS Y CERTIFICADOS

RECTIFICACIÓN DE LA DECLARACIÓN

PUEDE PEDIR AUTORIZACIÓN PARA RECTIFICAR LA DECLARACIÓN DE TRÁNSITO DESPUÉS DE SER ACEPTADA

***EL
OBLIGADO
PRINCIPAL***

NO SE PUEDE INCLUIR MERCANCÍAS DISTINTAS DE LAS INICIALMENTE DECLARADAS

EN ALGUNOS CASOS LAS AUTORIDADES PUEDEN SOLICITAR

CANCELACIÓN

ÚNICAMENTE PUEDE CANCELARSE POR LA OFICINA DE SALIDA A PETICIÓN DEL OBLIGADO PRINCIPAL



SÓLO ANTES DE QUE LAS MERCANCÍAS SEAN AUTORIZADAS PARA SU SALIDA

RESTO SUPUESTOS

EXCEPCIONAL (PRODUCIDO IRREGULARIDAD)

ACEPTACIÓN CANCELACIÓN

ANÁLISIS DE RIESGO



INSPECCIÓN MERCANCÍA
(ANÁLISIS TOMA MUESTRAS)



**EXAMEN DETALLADO DE
LAS MERCANCÍAS**

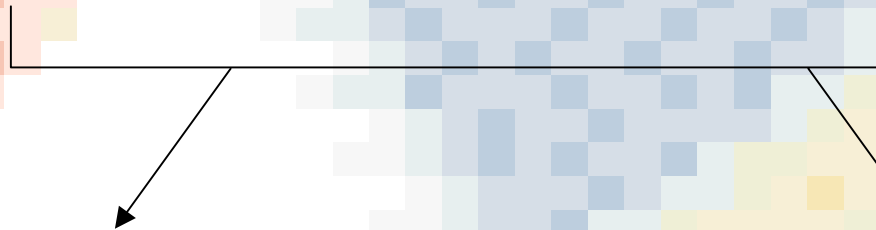

PEQUEÑAS IRREGULARIDADES
(MODIFICACIÓN DE LA DECLARACIÓN POR
LA OFICINA DE SALIDA)

SERIAS IRREGULARIDADES

ADUANA OBLIGADA
SATISFACTORIO

A1 -

ADUANA OBLIGADO PRINCIPAL
IE 51

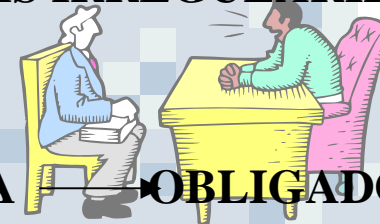

FORMALIDADES DURANTE EL TRANSPORTE

LEGISLACIÓN

- ✘ **ART. 31-33 Y ANEXO 45 A CONVENIO**
- ✘ **ANEXO A7 CONVENIO**
- ✘ **ART. 13-14 C.C.C.**
- ✘ **ART. 359, 360, 369, 412 DACAC**
- ✘ **ANEXO 37, TÍTULO II, DACAC**

FORMALIDADES DE LA ADUANA DE PASO

- **INTRODUCIR MRN**
- **ENVIAR IE 118**
- **RECIBIR Y ENVIAR: IE 114 ; IE 115**

CASO, SUCESO O IRREGULARIDAD

- **MENOR: LO INTRODUCE EN EL DOCUMENTO ACC.**
- **MAYOR: FINALIZA LA OPERACIÓN**

OFICINA DE DESTINO

- **MERCANCÍA + DOCUMENTO ACC. SE PRESENTA PARA ULTIMAR**
- **ENVÍA MENSAJES DE RECEPCIÓN Y ULTIMACIÓN: RESULTADO DE CONTROL**
- **QUIEN PRESENTA: OBLIGADO PRINCIPAL O REPRESENTANTE**
- **CUANDO: DENTRO FECHA LÍMITE CASILLA D. DOC. ACC**

CONTROL DE FINALIZACIÓN

- DESPUÉS DE RECIBIR (IE006) SE COMPRUEBA
- COMPROBACIÓN DENTRO DE RESULTADOS DE CONTROL (IE018):

☞ Información comprobada

☞ Información introducida en el Doc. Acc.

→ CÓMO:

IE006: MRN
Día llegada
Sucesos

IE018: A2: No control
A1: Control satisfactorio
A4: Irregularidad menor

SITUACIONES ESPECÍFICAS

- **USO DE RECIBO**
- **USO DE PRUEBA ALTERNATIVA**
- **PRESENTACIÓN EXTEMPORÁNEA**
- **IRREGULARIDADES**
- **CAMBIO OFICINA DESTINO DECLARADA**

USO DE RECIBO

MODELO TC 11

- ART. 35 CONVENIO
- ART. 362 DACAC

FUNCIONES

- LUGAR Y FECHA ENTREGA
- ADUANA DE RECEPCIÓN

CONTENIDO

- OFICINA + PAÍS DESTINO
- STATUS
- MRN
- FECHA
- OFICINA DE EXPEDICIÓN
- OTRA

USO DE PRUEBA ALTERNATIVA



SOLICITUD POR PARTE DEL OBLIGADO PPAL. DE PRUEBA A LA ADUANA DE DESTINO



CUAL: COPIA DEL DOCUMENTO ACC

CONTENIDO

- COPY
- PRUEBA ALTERNATIVA
- MRN
- DILIGENCIA ADUANA: SELLO FIRMA Y FECHA



PRESENTACIÓN EXTEMPORÁNEA

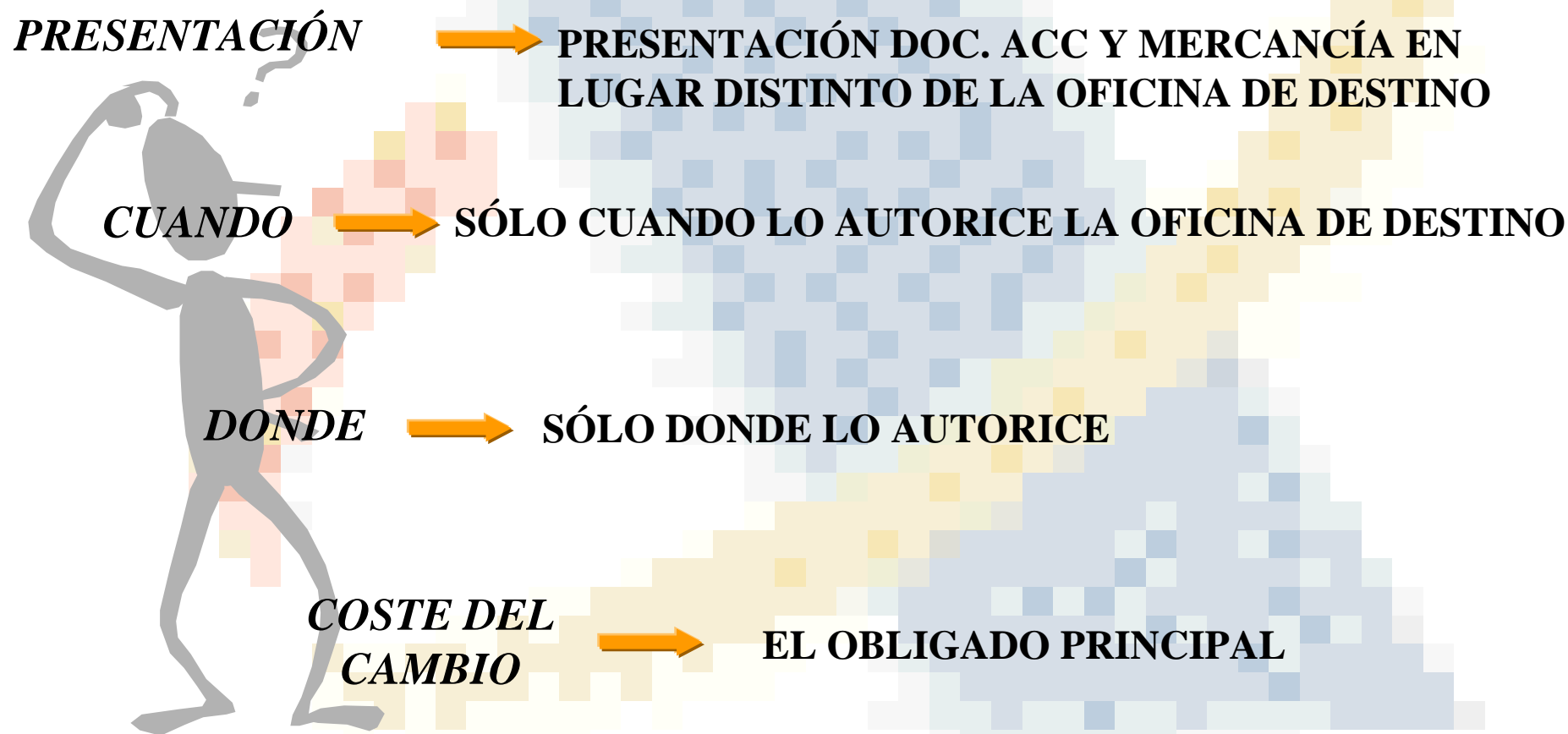

IRREGULARIDADES

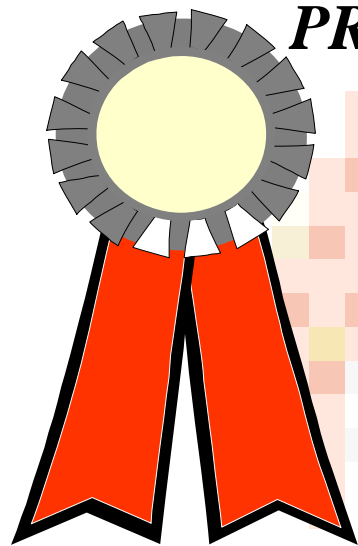

PRECINTOS

→ **ROTOS**

→ **AUSENCIA**

→ **ALTERADOS**

→ **SUSTITUIDOS**

OTRAS

→ **CAMBIO DE MEDIO DE TRANSPORTE**

→ **INCORRECTA DECLARACIÓN DE BULTOS**

→ **≠ KILOS DECLARADOS**

→ **IRREGULARIDADES DOC. ACC**

ACTUACIÓN DE LA ADUANA DE DESTINO EN CASO DE IRREGULARIDADES

•REGISTRAR MRN

•INDICAR LA IRREGULARIDAD EN EL MENSAJE IE018

•IRREG. MENOR: A4

•MAYOR: B1 resolución
discrepancia

•RESUELVE LA DISCREPANCIA LA ADUANA DE EXPEDICIÓN

•NOTIFICACIÓN DE RESOLUCIÓN A LA ADUANA DE DESTINO: IE 020

•SI DECIDE RESOLVER ADUANA DE DESTINO: A5 TRIBUTOS RECAUDADOS

CAMBIO OFICINA DESTINO

SOLICITUD DEL TRÁNSITO IE 002

ENVÍO INFORMACIÓN IE 003

POSIBLE RECHAZOS IE 021

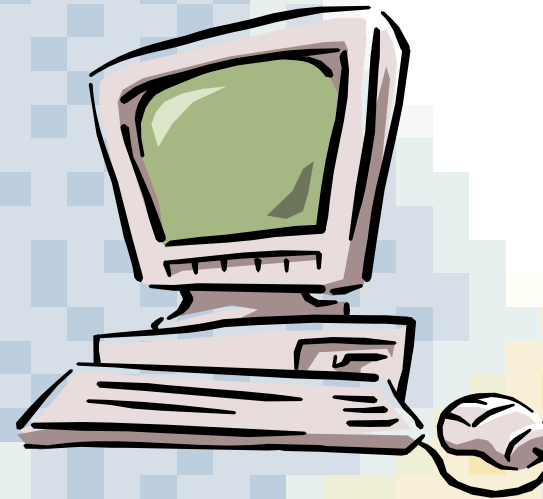

MOVIMIENTO YA RECIBIDO EN OTRO DESTINO

MOVIMIENTO CANCELADO

DESCONOCIDO

OTROS



CAMBIO OFICINA DESTINO

**P
O
S
I
B
I
L
I
D
A
D
E
S**

A) NUEVA MISMA PARTE CONTRATANTE / E.M.

REGISTRO MRN

SOLICITUD IE 002

ENVÍO IE 06 A LA DE SALIDA

CONTROL - REGISTRO - ENVÍO IE 018

ENVÍO IE 024 A LA DE PASO DECLARADA



PRESENTACIÓN FUERA DE PLAZO

ACEPTACIÓN CASO PRUEBA FUERZA MAYOR



DILIGENCIA POLICIAL (ACCIDENTE, ROBO)

DILIGENCIA SERVICIO SALUD

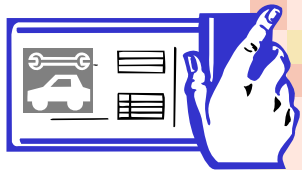
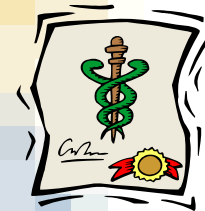

RECIBO REPARACIÓN MEDIO DE TRANSPORTE

PRUEBA DE HUELGA



NO PRUEBA = SANCIÓN

