

# **AES** **Automatic Export System**

# FASES DEL AES:

## ➤ 1ª Fase ECS:

**User requirements**

**Definición de datos de la declaración de export y mensajes ECS**

## ➤ 2ª Fase ECS:

**Intercambio de mensajes electrónicos entre OE y OS**

**Intercambio de mensajes de resultados de control y conformación de salidas**

## ➤ 3ª Fase (AES):

**Intercambio de mensajes entre operadores y OE**

**Intercambio de mensajes con autoridades paraguayanas**

# FASES DEL AES:

## ➤ Continuación 3ª Fase:

**Marcado automático de los datos de exportación, medios de transporte y datos de salida de los medios de transporte**

## ➤ 4ª Fase (AES)

**Intercambio electrónico de información con otras autoridades y organizaciones gubernamentales de países fuera de la U.E.**



# ECS



**SISTEMA BASADO EN EL INTERCAMBIO DE MENSAJES ELECTRÓNICOS EDI (XML)**

**SUSTITUYE**

**VARIOS DOCUMENTOS EN PAPEL**

**CIERTAS FORMALIDADES EN OTS**

**OPERADORES**

**ADUANA EXPORT**

**ADUANA SALIDA NACIONAL / INTERNACIONAL**

**3 NIVELES DE INTERCAMBIO DE MENSAJES**



# Ámbito del ECS

**SALIDAS INDIRECTAS ENTRE EMs**

**SALIDAS INDIRECTAS NACIONALES (ESP)**

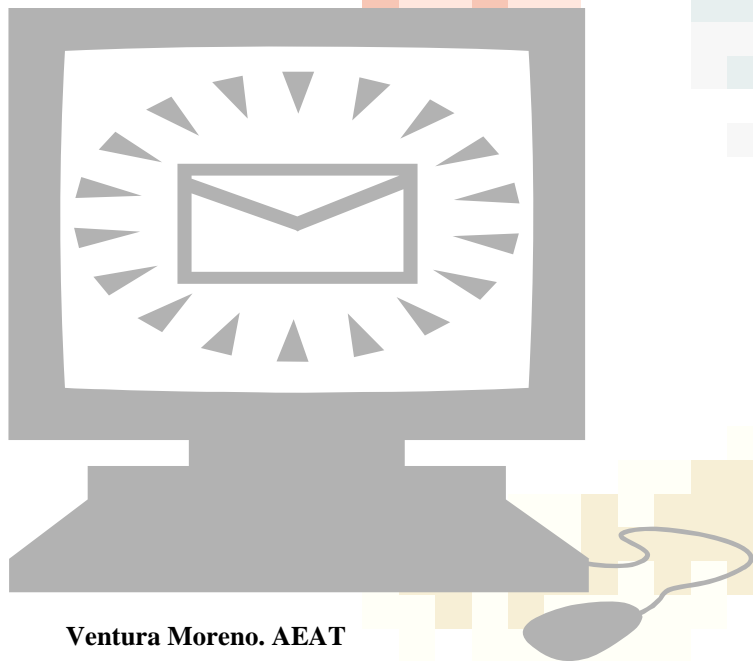

# Quedan fuera de ECS

- **Exportaciones bajo AUE o autorizaciones globales.**
- **Exportaciones por ferrocarril, vía aérea o marítima, al amparo de un único documento de transporte**
- **Exportaciones de productos agrícolas, con T 5**
- **Exportaciones de productos objeto de IIEE**
- **Exportaciones de mercancías en régimen de tránsito**
- **Exportaciones combinadas de TIR y ATA**
- **Declaraciones verbales y actos equivalentes**
- **Productos cuyo valor no exceda de 3.000 euros**



A pixelated map of Mexico in shades of blue and yellow, serving as a background for the text.

**ENTRADA**  
**1 DE JULIO DE 2006.**  
**Primer país de la U.E.**

# **PRINCIPALES DEFINICIONES Y MENSAJES**

**DECLARACIÓN DE EXPORTACIÓN**

**MRN: NÚMERO DE REFERENCIA DEL MOVIMIENTO**

**DOCUMENTO DE ACOMPAÑAMIENTO DE EXPORT**

**AVISO ANTICIPADO DE EXPORTACION**

**AVISO DE LLEGADA POR OPERADOR  
(ESPAÑA)**

**AVISO DE SALIDA- AUTORIDAD PORTUARIA**

**CONFIRMACIÓN DE SALIDA**

**RESULTADO DE CONTROL**





# FIRMA DE DECLARACIÓN

*ECS* SI SE PRESENTA VIA ELECTRÓNICA

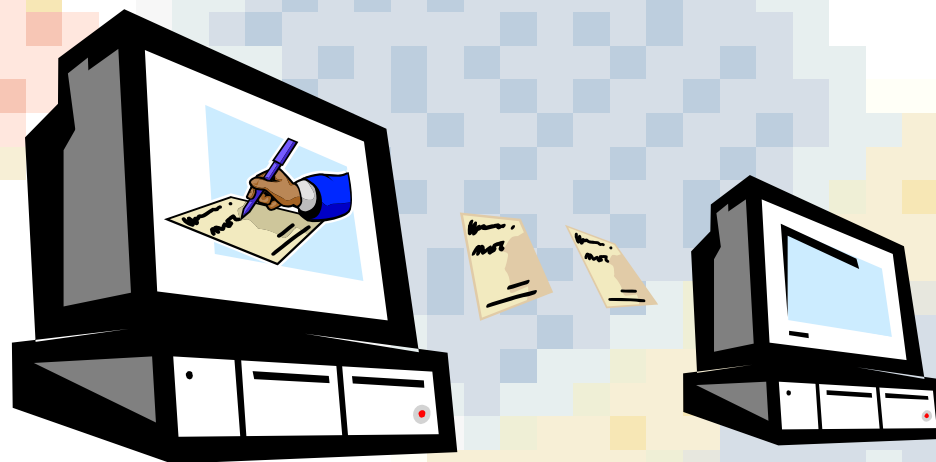

LA AUTENTICACIÓN DE LA DECLARACIÓN DEPENDE DE LAS  
CONDICIONES DEL PAÍS DE EXPEDICIÓN

COMUNIDAD EUROPEA

A ADUANA DE EXPEDICIÓN/EXPORTACIÓN

1 Expeditor / Exportador N.º

3 Formulario 4 DEL ORIGEN

7 Número de referencia

8 Destinatario N.º

9 Responsabilidad Financiera N.º

10 País primer destino

11 País transacción

13 P.A.C.

14 Declarante / Representante N.º

15 País de expedición / exportación

16 País de origen

17 País de destino

18 Territorio y modalidad modo transporte a la partida

19 Cte

20 Condiciones de entrega

21 Exención y nacionalidad modo transporte

22 Divisa inscripta (al factura)

23 Tipo cambio

24 Naturaleza mercancía

25 Modo transporte en frontera

26 Datos financieros y bancarios

29 Aduana de salida

30 Localización de las mercancías

31 Bultos y descripción de las mercancías

32 Código de las mercancías

33 País de origen

34 Cód. país de origen

35 N.º E. O. I. M. E. II

36 Masa neta (kg)

38 Desempeño

40 Documento de cargo / Documento precedente

41 Unidades suplementarias

44 Indicaciones especiales / Documentos presentados / Certificados y autorizaciones

45 Valor estadístico

46 Valor estadístico

47 Cálculo de los tributos

48 Apagamiento de pago

49 Identificación depósito

50 OBLIGADO PRINCIPAL

51 Aduana de origen

52 Garantía

53 ADUANA DE DESTINO (y país)

54 Lugar y fecha

55 Firma y nombre del declarante / representante

840198 L

# CASILLAS OBLIGATORIAS

## EAD

1. DECLARACIÓN EXP
5. PARTIDAS
6. TOTAL BULTOS
- 15a. COD. P. EXPED./EXPORT
- 17a. COD. PAÍS DE DESTINO
26. MODO TRANSPORTE INTERIOR
31. BULTOS Y DESCRIPCIÓN DE LAS MERCANCÍAS
32. PARTIDA N°
35. MASA BRUTA (kg)
50. OBLIGADO PRINCIPAL
52. GARANTÍA
53. ADUANA DE DESTINO (y país)

# ACEPTACIÓN – REGISTRO Y VERIFICACIÓN



# ENMIENDA DE LA DECLARACIÓN

**PUEDE PEDIR AUTORIZACIÓN PARA RECTIFICAR LA  
DECLARACIÓN DE EXPORTACIÓN DESPUÉS DE SER ACEPTADA**

***EL  
OBLIGADO  
PRINCIPAL***

**NO SE PUEDE INCLUIR MERCANCÍAS DISTINTAS DE  
LAS INICIALMENTE DECLARADAS**

**EN ALGUNOS CASOS LAS AUTORIDADES PUEDEN SOLICITAR**

# CANCELACIÓN

**ÚNICAMENTE PUEDE CANCELARSE POR LA OFICINA DE EXPORTACION A PETICIÓN DEL OBLIGADO PRINCIPAL**



**SÓLO ANTES DE QUE LAS MERCANCÍAS SALGAN DE U.E. O LA ADUANA DE EXPORT RECIBA EL MENSAJE SALIDA**

**LA CANCELACIÓN SERÁ COMUNICADA CON UN MENSAJE A LA ADUANA DE SALIDA**

# EJEMPLO

1°

Of. Export.



Lisboa



Of. Salida



Madrid

2°

Of. Export.

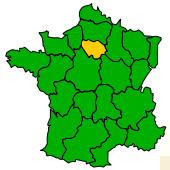

Paris



Of. Salida

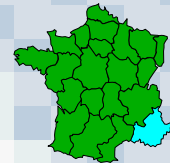

Marsella



Of. Salida



Amsterdam

3°

Of. Export.

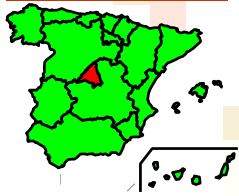

Madrid



Of. Salida



Valencia

# OFICINA DE SALIDA

- **MERCANCÍA + DOCUMENTO ACC. SE PRESENTA**  
**ESP: Operador Aviso de llegada. Control de Aduana**
- **ENVÍO DE MENSAJE DE SALIDA:**  
**RESULTADO DE CONTROL**
- **QUIEN PRESENTA: CUALQUIERA**
- **CUANDO: En principio sin plazo. Mensaje de salida no confirmada**

# ENVÍO DE RESULTADOS DE CONTROL

- ENVÍO DE DATOS DE SALIDA Y IDENTIFICACIÓN DE MEDIO DE TRANSPORTE
- RESULTADOS DE CONTROL :

**A: Satisfactoria (datos de salida)**

**B1: Exportación con Irregularidad (datos de salida + detalle de irregularidad)**

**B2: No efectuada exportación (detalle de irregularidad)**



# SITUACIONES ESPECÍFICAS

- **CERTIFICACIÓN DE SALIDA**
- **IRREGULARIDADES**
- **CAMBIO OFICINA SALIDA DECLARADA**

# CERTIFICACIÓN DE SALIDA



**SOLICITUD POR PARTE DEL OBLIGADO PPAL. DE PRUEBA A LA ADUANA DE EXPORTACIÓN**



**CUAL: COPIA DEL DOCUMENTO EAD O DE FORMA ELECTRÓNICA**

**CONTENIDO**

- COPY
- MRN
- **DILIGENCIA ADUANA: SELLO FIRMA Y FECHA**



# ACTUACIÓN DE LA ADUANA DE DESTINO EN CASO DE IRREGULARIDADES

•REGISTRAR MRN

•INDICAR LA IRREGULARIDAD EN EL MENSAJE IE018

•IRREG. MENOR: A4

•MAYOR: B1 resolución  
discrepancia

•RESUELVE LA DISCREPANCIA LA ADUANA DE EXPORTACIÓN

•NOTIFICACIÓN DE RESOLUCIÓN A LA ADUANA DE SALIDA

•SI DECIDE RESOLVER ADUANA DE SALIDA: A5 TRIBUTOS RECAUDADOS

# IRREGULARIDADES

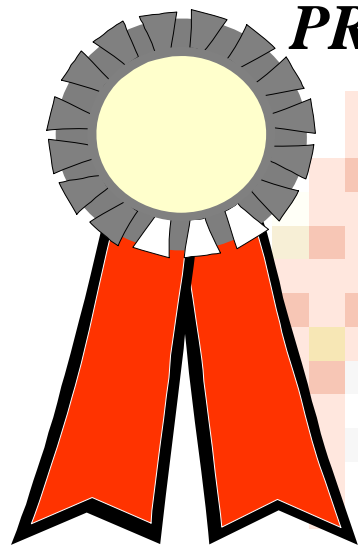

***PRECINTOS***

→ ROTOS

→ AUSENCIA

→ ALTERADOS

→ SUSTITUIDOS

***OTRAS***

→ CAMBIO DE MEDIO DE TRANSPORTE

→ INCORRECTA DECLARACIÓN DE BULTOS

→ ≠ KILOS DECLARADOS

→ IRREGULARIDADES DOC. ACC

# CAMBIO OFICINA SALIDA

**ADUANA SALIDA ENVIARÁ UN MENSAJE A LA DE EXPORTACIÓN (IE02)**

**REPUESTA (IE03)**

**ENVIO DE MENSAJE A LA DECLARADA DE SALIDA DESPUES DE LA SALIDA DE LAS MERCANCIAS (IE024)**

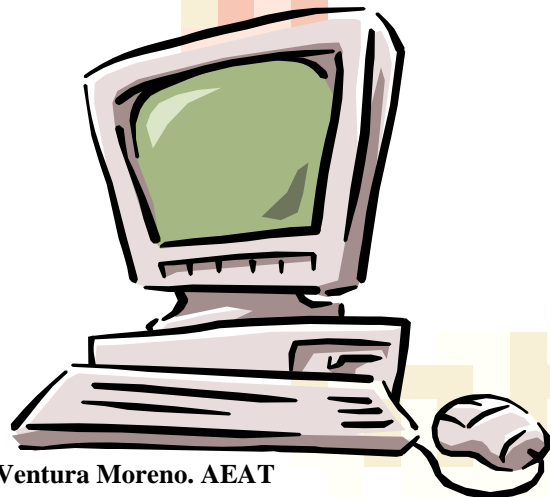

Ventura Moreno. AEAT

