



MINISTERIO
DE ECONOMÍA
Y COMPETITIVIDAD

INFORME COMERCIO EXTERIOR

Agosto de 2013

**Agencia Estatal de Administración
Tributaria Secretaría de Estado de Comercio**

RESUMEN EJECUTIVO

Agosto 2013

- Las exportaciones españolas de mercancías alcanzaron en agosto de 2013 (17.215,5 millones de euros) registrando un **crecimiento interanual del 3,8%**, mientras que las **importaciones** (19.024,9 millones de euros) **cayeron un 3,6%**. En **términos desestacionalizados**, las exportaciones registraron un fuerte incremento del 6,0%, a la vez que las importaciones caían un 0,9%. En términos reales, las exportaciones aumentaron un 1,8% interanual, habiendo crecido los precios de las exportaciones, aproximados por los índices de valores unitarios, un 1,9%. Las importaciones **reales** registraron una subida del 3,0% interanual, bajando sus precios un 6,4%.

- En comparación con el mes de julio de 2013, las exportaciones e importaciones decrecieron un 13,3% y un 7,9%, respectivamente. No obstante, en términos desestacionalizados, tuvo lugar un aumento del 9,1% de las exportaciones y un 5,1% de las importaciones.

Cuadro I.1. Comercio exterior español de mercancías: principales magnitudes mensuales

COMERCIO EXTERIOR. PRINCIPALES MAGNITUDES Agosto 2013									
PERIODO	EXPORTACIONES			IMPORTACIONES			SALDO		
	Millones €	% var. mes anterior	% var. Interanual	Millones €	% var. mes anterior	% var. Interanual	Millones €	% var. mes anterior	% var. Interanual
2007 (Ago)	12.026,8	-25,1	8,8	19.909,1	-19,6	6,0	-7.882,4	9,4	-2,1
2008 (Ago)	12.010,6	-33,7	-0,1	19.151,2	-25,6	-3,8	-7.140,6	6,2	9,4
2009 (Ago)	10.052,1	-30,7	-16,3	14.368,8	-19,2	-25,0	-4.316,7	-31,0	39,5
2010 (Ago)	12.573,1	-23,1	25,1	17.215,7	-16,2	19,8	-4.642,6	-10,7	-7,5
2011 (Ago)	14.577,2	-19,6	15,9	19.383,4	-8,4	12,6	-4.806,3	-59,4	-3,5
2012 (Ago)*	16.586,9	-15,4	7,4	19.732,0	-7,3	-3,1	-3.145,1	-85,8	36,1
2013 (Ago)*	17.215,5	-13,3	3,8	19.024,9	-7,9	-3,6	-1.809,3	-130,0	42,5
2013*									
Enero	17.881,7	0,5	7,9	21.380,5	12,0	5,7	-3.498,8	-170,4	4,3
Febrero	18.414,3	3,0	2,4	19.598,3	-8,3	-9,8	-1.184,0	66,2	68,5
Marzo	20.288,6	10,2	2,0	19.653,7	0,3	-15,0	634,9	153,6	119,6
TRIM I	56.584,6	-3,5	3,9	60.632,4	-3,5	-6,9	-4.047,9	3,5	62,0
Abril	20.398,4	0,5	18,6	22.040,8	12,1	7,2	-1.642,3	-358,7	51,1
Mayo	20.890,8	2,4	7,3	20.918,2	-5,1	-2,2	-27,5	98,3	98,6
Junio	20.848,5	-0,2	10,5	20.955,2	0,2	-2,8	-106,7	-288,7	96,0
TRIM II	62.137,6	9,8	11,9	63.914,2	5,4	0,6	-1.776,5	56,1	77,7
Julio	19.860,8	-4,7	1,3	20.647,5	-1,5	-3,0	-786,7	-637,0	53,5
Agosto	17.215,5	-13,3	3,8	19.024,9	-7,9	-3,6	-1.809,3	-130,0	42,5

* Datos provisionales

Fuente: S. G de Evaluación de Instrumentos de Política Comercial del Ministerio de Economía y Competitividad, con datos de Aduanas

- La balanza comercial registró en agosto de 2013 un **déficit de 1.809 millones de euros**, un 42,5% menos que en el mismo mes de 2012 (-3.145,1 millones de euros). La tasa de cobertura se situó en el 90,5%, es decir, 6,4 puntos más que en agosto de 2012 (84,1%).

El **saldo no energético** arrojó un superávit de 1.830,1 millones de euros (1.271,2 millones de euros en agosto de 2012) y se produjo una reducción del déficit energético del 17,6%.

- En agosto de 2013 **se detiene la reorientación de nuestras exportaciones hacia países no comunitarios**, ya que **aumenta el peso de la Unión Europea** como destino en detrimento del resto del mundo. La participación de las exportaciones a la UE se situó en el 61,8% del total, porcentaje mayor que el 57,4% registrado en agosto de 2012. Este aumento del peso está asociado tanto a la zona euro (47,5% en agosto 2013, frente a 44,8% de agosto de 2012), como al resto de la UE, que pasó del 12,5% en agosto de 2012 al 14,3% en agosto de 2013.

Las exportaciones dirigidas a la **Unión Europea y a la zona euro** crecieron a **tasas interanuales de 11,8% y 9,9%, respectivamente**. En especial, destaca el fuerte aumento de las exportaciones a *Francia* (nuestro principal cliente, al absorber el 16,1% del total de exportaciones españolas) que crecieron un 28,3% interanual.

En términos de **contribución** a la tasa de variación de las exportaciones totales, **los tres principales destinos a nivel mundial** se correspondieron con *Francia* (contribuyó 3,7 puntos porcentuales, principalmente), *Reino Unido* (1,0 puntos) y *Portugal*, que por sí solos aportaron 5,4 puntos porcentuales al crecimiento registrado por las exportaciones totales. En el lado negativo, *Australia* y *Estados Unidos* por sí solos explicaron -4,0 puntos porcentuales.

Las exportaciones dirigidas a **países no pertenecientes a la Unión Europea** representaron un 38,2% del total y **descendieron un 7,0%** respecto a los valores del mismo mes de 2012 (cuando representaron el 42,6%).

El **saldo comercial** de España con la **Unión Europea** registró en agosto de 2013 un **superávit** de 1.360,4 millones de euros (568,4 millones en agosto 2012). Con la **zona euro**, el **superávit** comercial se situó en 924,3 millones de euros (357,9 millones en agosto 2012). Con ambas zonas se ha mantenido un superávit comercial de manera ininterrumpida desde enero de 2012.

El **déficit comercial con los países no comunitarios** (-3.169,7 millones de euros) disminuyó un 14,6% respecto a agosto de 2012. Es destacable la reducción del déficit comercial con Asia (reducción del déficit de un 28,3%, especialmente como resultado de la reducción del déficit con Oriente Medio y el continuado superávit comercial con Oceanía desde diciembre de 2010 (54,6 millones de euros en agosto de 2013).

- Los **principales sectores en términos de peso** sobre las exportaciones totales fueron *bienes de equipo* (cuyas exportaciones representaron el 20,1% del total y crecieron a una tasa del 17,3% interanual), *alimentos* (16,0% del total, crecimiento del 6,2%) y *productos químicos* (14,9% del total, crecimiento del 2,6%).

Las **principales contribuciones** al crecimiento de las exportaciones provinieron de los sectores de *bienes de equipo* (explicaron 3,1 de los 3,8 puntos porcentuales de aumento de las exportaciones totales), *manufacturas* de consumo (explicaron 1,4 puntos) y *automóvil* (explicaron 1,3 puntos). Por subsectores, las principales contribuciones positivas fueron las de *automóviles y motos* (1,1 puntos), *gas* (1,0 puntos) y *confección* (0,9 puntos). Los subsectores que más lastraron las exportaciones fueron *metales no ferrosos* (-0,6) y *productos químicos orgánicos* (-0,4 puntos).

- **Por Comunidades Autónomas**, la comunidad que contribuyó de una forma muy significativa al crecimiento de las exportaciones fue *País Vasco*, pues sus exportaciones (8,7% del total) registraron un incremento del 26,1%. Las exportaciones de *Cataluña* (25,7% del total) crecieron un 7,3%, las de la *Comunidad Valenciana* (9,1% del total) un 10,2% y las de *Andalucía* (11,8% del total) un 1,2%. Es de destacar el retroceso de las exportaciones de *Galicia* (8,5% del total), que cayeron un 18,1%.

Las exportaciones de la *Comunidad de Madrid* (11,3% del total) experimentaron una reducción del 8,7%.

- **En comparación con otras áreas geográficas**, las exportaciones españolas de mercancías registraron un incremento interanual del 3,8%, que contrasta de forma destacada con las caídas registradas en la *zona euro* (-5,1%) y en la *Unión Europea* en su conjunto (-4,2%), así como en del resto de nuestros principales socios comerciales (las exportaciones de *Italia* retrocedieron un -4,4%, las de *Francia* cayeron un -7,9%, las de *Alemania* un -5,4% y las de *Reino Unido* un -0,8%). Fuera de la UE, las exportaciones de *Japón* aumentaron un 14,6%.

Enero-agosto 2013

- Las exportaciones españolas de mercancías **crecieron en enero-agosto de 2013** (155.798,5 millones de euros) un **6,6%** respecto al mismo periodo de 2012, mientras que las **importaciones** en enero-agosto (164.218,9 millones de euros) **se redujeron -3,2%** respecto al mismo periodo de 2012. En **términos reales**, las exportaciones aumentaron un 6,1% interanual, habiendo crecido los precios de las exportaciones, aproximados por los índices de valores unitarios, un 0,5% y las importaciones registraron una subida del 1,1% interanual, habiendo bajado los precios de las importaciones un 4,3%.

Cuadro I.2. Comercio exterior español de mercancías: principales magnitudes mensuales

COMERCIO EXTERIOR. PRINCIPALES MAGNITUDES Enero - Agosto 2013							
PERIODO	EXPORTACIONES		IMPORTACIONES		SALDO		COBERTURA
	Millones €	% var. Interanual	Millones €	% var. Interanual	Millones €	% var. Interanual	
2007	185.023,2	8,6	285.038,3	8,5	-100.015,1	-8,4	64
2008	189.227,9	2,3	283.387,8	-0,6	-94.159,9	5,9	66
2009	159.889,6	-15,5	206.116,2	-27,3	-46.226,6	50,9	77
2010	186.780,1	16,8	240.055,9	16,5	-53.275,8	-15,2	77
2011	215.230,4	15,2	263.140,7	9,6	-47.910,4	10,1	81
2012*	222.643,9	3,8	253.401,2	-2,8	-30.757,4	33,6	87
12 últimos meses*	232.281,0	5,5	247.979,5	-4,4	-15.698,5	59,9	93
2007 (Ene-Ago)	122.378,3	9,5	186.696,0	8,9	-64.317,7	-7,6	65
2008 (Ene-Ago)	129.213,1	5,6	196.183,8	5,1	-66.970,7	-4,1	65
2009 (Ene-Ago)	103.646,4	-19,8	131.726,1	-32,9	-28.079,7	58,1	78
2010 (Ene-Ago)	120.316,5	16,1	155.873,9	18,3	-35.557,4	-26,6	77
2011 (Ene-Ago)	142.727,0	18,6	174.600,4	12,0	-31.873,4	10,4	81
2012 (Ene-Ago)*	146.161,5	4,1	169.640,7	-0,8	-23.479,3	23,3	86
2013 (Ene-Ago)*	155.798,5	6,6	164.218,9	-3,2	-8.420,4	64,1	94

* Datos provisionales

Fuente: S. G de Evaluación de Instrumentos de Política Comercial del Ministerio de Economía y Competitividad, con datos de Aduanas

- La balanza comercial registró en enero-agosto de 2013 un **déficit de 8.420,4 millones de euros**, aproximadamente un tercio del nivel registrado en el mismo periodo de 2012 (-23.479,3 millones de euros en enero-agosto de 2012). La tasa de cobertura se situó en el 94,9%, es decir, 8,7 puntos más que la de enero-agosto de 2012 (86,2%).

El **saldo no energético** arrojó un superávit de 19.669,1 millones de euros, más del doble del nivel registrado en el mismo periodo de 2012 (8.013,0 millones de euros en enero-agosto de 2012), mientras que el saldo energético ha registrado una mejora (reducción del déficit energético) del 10,8%.

- Las **exportaciones dirigidas a la Unión Europea** (61,8% del total) avanzaron un 4,4% respecto al mismo periodo en el año anterior y a la *zona euro* (48,2% del total), un 2,8%.

Las **exportaciones a destinos extracomunitarios** (38,2% del total) registraron un aumento del 10,3% respecto a los valores del mismo periodo del año anterior.

En términos de contribución a la tasa de variación de las exportaciones totales, los principales destinos a nivel mundial fueron *Reino Unido* (explicó 1,2 puntos porcentuales del aumento de 6,6% registrado por las exportaciones totales en enero-agosto de 2013, especialmente asociado al subsector de *aeronaves*) y, a cierta distancia, *Francia* (0,5 puntos), *Arabia Saudí* (0,5 puntos) y *Portugal* (0,5 puntos).

El superávit comercial con la UE prácticamente se dobló: alcanzó en enero-agosto de 2013 los 13.566,0 millones de euros (7.771,6 millones de euros en enero-agosto 2012). De similar manera, el superávit con la *zona euro* pasó de 5.042,5 millones de euros en enero-agosto 2012 a 8.426,4 millones de euros en el mismo periodo de 2013.

El déficit comercial frente a los países no comunitarios se situó en -21.986,4 millones de euros (un 29,6% menor que en enero-agosto de 2012). Cabe destacar la reducción del déficit comercial con *Asia* del 24,0% hasta los -14.726,6 millones de euros en enero-agosto de 2013, en especial la reducción del déficit con *Oriente Medio* desde -4.491,9 millones de euros en enero-agosto de 2012 a -1.358,0 millones de euros en enero-agosto de 2013. También es destacable el continuado superávit comercial con *Oceanía* desde el mismo periodo de 2008 (1.153,9 millones de euros en enero-agosto de 2013).

- Los **principales sectores en términos de peso** sobre las exportaciones totales en los primeros ocho meses de 2013 fueron *bienes de equipo* (cuyas exportaciones representaron el 21,0% del total y crecieron a una tasa del 16,0% interanual), *alimentos* (15,0% del total, crecimiento del 6,0%), *productos químicos* (14,4% del total, crecimiento del 6,2%) y *automóvil* (14,0% del total, crecimiento del 6,4).

Las **principales contribuciones al crecimiento** de las exportaciones provinieron de los sectores de *bienes de equipo* (explicaron 3,1 de los 6,6 puntos porcentuales de aumento de las exportaciones totales) y, a notable distancia, *manufacturas de consumo* (0,9 puntos), *alimentos* (0,9 puntos), *productos químicos* (0,9 puntos) y *automóvil* (0,9 puntos). Por subsectores, las principales contribuciones fueron las de *aeronaves* (1,2 puntos, principalmente a *Reino Unido* y, en menor medida, *Arabia Saudí* y *Emiratos Árabes Unidos*), *automóviles* y *motos* (0,7 puntos), *medicamentos* (0,7 puntos) y *frutas y legumbres* (0,7 puntos).

- **Por Comunidades Autónomas**, la comunidad que más contribuyó al crecimiento de las exportaciones fue *Madrid* (13,3% del total, crecimiento del 19,1%). También se produjeron avances apreciables en *Comunidad Valenciana* (9,8% del total, crecimiento del 12,4%), *Andalucía* (11,6% del total, crecimiento del 7,2%) y *Galicia* (7,5% del total, +10,0%). Los retrocesos más significativos se registraron en *Asturias* (1,5% del total, caída del -7,4%), *Cantabria* (1,0% del total, caída del -11,6%) y *Baleares* (0,4% del total, caída del 15,9%). Las exportaciones de *Cataluña* (25,0% del total) crecieron un 1,2% y las de *País Vasco* (8,9% del total), un 4,6%.

- **En comparación con otras áreas geográficas**, las exportaciones españolas de mercancías registraron un incremento interanual (+6,6%) que destaca especialmente frente a los retrocesos registrados en *Francia* (-2,0%) y *Alemania*

(-1,1%). En *Italia* las exportaciones también cayeron (-0,3%), mientras que en el *Reino Unido* avanzaron moderadamente (+0,6%). En la *zona euro* las exportaciones retrocedieron (-0,8%), en cambio, en el conjunto de la *Unión Europea* avanzaron un +0,7%. Fuera de la UE, las exportaciones de *Japón* aumentaron un 6,4%.

Nota: este boletín, elaborado por la Subdirección General de Evaluación de Instrumentos de Política Comercial, de la Secretaría de Estado de Comercio, analiza los principales resultados del comercio exterior español de mercancías en agosto de 2013, con información de la Estadística de Comercio Exterior, que elabora el Departamento de Aduanas e Impuestos Especiales de la Agencia Estatal de Administración Tributaria.

I. RESULTADOS GENERALES

I.1. Agosto 2013

Exportaciones

Las exportaciones españolas de mercancías alcanzaron en agosto de 2013 los 17.215,5 millones de euros, un 3,8% más que el mismo mes de 2012 (Gráfico I.1 y Cuadro I.1). La serie desestacionalizada* muestra un aumento interanual del 6,0%.

En términos intermensuales, las exportaciones decrecieron un 13,3%. La serie desestacionalizada* muestra una subida intermensual del 9,1%.

En volumen (Gráfico I.2), las exportaciones aumentaron un 1,8% interanual, habiendo crecido los precios de las exportaciones, aproximados por los índices de valores unitarios, un 1,9%.

Las exportaciones no energéticas (15.754,6 millones de euros) aumentaron un 3,4% interanual. En volumen, las exportaciones de productos no energéticos se incrementaron un 1,2%, habiendo avanzado los precios de las exportaciones no energéticas un 2,1%.

Importaciones

Las importaciones alcanzaron en agosto de 2013 los 19.024,9 millones de euros, valor un 3,6% inferior al mismo mes de 2012 (Gráfico I.3 y Cuadro I.1). La serie desestacionalizada* muestra una caída interanual del 0,9%.

En términos intermensuales, las importaciones cayeron un 7,9%. La serie desestacionalizada* muestra un aumento intermensual del 5,1%.

En volumen (Gráfico I.4), las importaciones registraron una subida del 3,0% interanual, habiendo bajado los precios de las importaciones un 6,4%.

Las importaciones no energéticas (13.924,6 millones de euros) descendieron un 0,3% interanual. En volumen, las importaciones de productos no energéticos crecieron un 3,9%, habiendo retrocedido los precios de las mismas un 4,0%.

Saldo comercial

La balanza comercial registró en agosto de 2013 un déficit de 1.809,3 millones de euros (-3.145,1 millones de euros en agosto de 2012). La tasa de cobertura se situó en el 90,5%, es decir, 6,4 puntos más que en agosto de 2012 (84,1%).

* La estimación del modelo, la descomposición de la serie y su desestacionalización (corregida de efectos estacionales y de calendario) se han efectuado de forma automática a través del programa TRAMO-SEATS. Los modelos seleccionados son: modelo de líneas aéreas ARIMA (0,1,1)x(0,1,1) para la serie de exportaciones y ARIMA (2,1,0)x(0,1,1) para la de importaciones, con la serie en logaritmos en ambos.

El saldo no energético arrojó un superávit de 1.830,1 millones de euros (1.271,2 millones de euros en agosto de 2012) y se produjo una reducción del déficit energético del 17,6%.

I.2. Enero-agosto 2013

Exportaciones

Las exportaciones españolas de mercancías alcanzaron en enero-agosto de 2013 los 155.798,5 millones de euros, un 6,6% más que el mismo periodo de 2012 (Cuadro I.1).

En volumen, las exportaciones aumentaron un 6,1% en tasa interanual en enero-agosto de 2013, habiendo crecido los precios de las exportaciones, aproximados por los índices de valores unitarios, un 0,5%.

Las exportaciones no energéticas alcanzaron los 144.771,9 millones de euros, lo que supone un aumento del 6,6% respecto a enero-agosto del ejercicio anterior. En volumen, las exportaciones de productos no energéticos se incrementaron un 5,8%, habiendo avanzado los precios de las exportaciones no energéticas un 0,7%.

Importaciones

Las importaciones alcanzaron en enero-agosto de 2013 los 164.218,9 millones de euros, valor un 3,2% inferior al mismo periodo de 2012.

En volumen, las importaciones avanzaron un 1,1% en tasa interanual en enero-agosto de 2013, habiéndose contraído los precios de las importaciones un 4,3%.

Las importaciones no energéticas alcanzaron los 125.102,9 millones de euros, lo que supone un descenso del 2,1% respecto al periodo enero-agosto del ejercicio anterior. En volumen, las importaciones de productos no energéticos se incrementaron un 0,7%, habiendo retrocedido los precios de las mismas un 2,8%.

Saldo comercial

La balanza comercial registró en enero-agosto de 2013 un déficit de 8.420,4 millones de euros, aproximadamente un tercio del nivel registrado en el mismo periodo de 2012 (-23.479,3 millones de euros en enero-agosto de 2012). La tasa de cobertura se situó en el 94,9%, es decir, 8,7 puntos más que la de enero-agosto de 2012 (86,2%).

El saldo no energético arrojó un superávit de 19.669,1 millones de euros, más del doble del nivel registrado en el mismo periodo de 2012 (8.013,0 millones de euros en enero-agosto de 2012), mientras que el saldo energético ha registrado una mejora (reducción del déficit energético) del 10,8%.

II. ANÁLISIS POR SECTORES

II.1. Agosto 2013

Exportaciones

Los principales sectores en términos de peso sobre las exportaciones totales fueron *bienes de equipo* (cuyas exportaciones representaron el 20,1% del total y crecieron a una tasa del 17,3% interanual), *alimentos* (16,0% del total, crecimiento del 6,2%) y *productos químicos* (14,9% del total, crecimiento del 2,6%).

Las principales contribuciones al crecimiento de las exportaciones provinieron de los sectores de *bienes de equipo* (explicaron 3,1 de los 3,8 puntos porcentuales de aumento de las exportaciones totales), *manufacturas de consumo* (explicaron 1,4 puntos) y *automóvil* (explicaron 1,3 puntos). Por subsectores, las principales contribuciones positivas fueron las de *automóviles y motos* (1,1 puntos), *gas* (1,0

puntos) y *confección* (0,9 puntos). Los subsectores que más lastraron las exportaciones fueron *metales no ferrosos* (-0,6) y *productos químicos orgánicos* (-0,4 puntos).

Los principales componentes en la evolución de las exportaciones de cada sector en agosto de 2013 fueron (Anexo A.1.):

- El 6,2% de subida de las exportaciones del sector de *alimentos* encontró su principal origen en las *frutas y legumbres* (contribución de 0,5 puntos porcentuales al crecimiento total de las exportaciones, habiendo destacado especialmente la partida de *frutas con hueso*, fundamentalmente a *Francia*).
- El sector de *productos energéticos* aumentó sus exportaciones un 8,5%, lo que se debió íntegramente a gas (contribución positiva de 1,0 puntos porcentuales).
- Las exportaciones en el sector de *materias primas* subieron un 16,4% debido a las ventas de cobre a Bulgaria.
- El retroceso del 0,9% de las exportaciones del sector de *semimanufacturas no químicas* se produjo sobre todo gracias a los *metales no ferrosos* (contribución de -0,6 puntos).
- El 2,6% de incremento de las exportaciones del sector de *productos químicos* se debió esencialmente a los *aceites esenciales y perfumados* (contribución de 0,4 puntos).
- El 17,3% de incremento de las exportaciones del sector de *bienes de equipo* se debió principalmente a las ventas de *aeronaves* (contribución de 0,7 puntos, particularmente *transformadores eléctricos*, sobre todo a *Alemania*) y *buques* (contribución de 0,6 puntos, donde destacaron especialmente los *buques y embarcaciones no de recreo*).
- El 14,4% de avance de las exportaciones del sector del *automóvil* estuvo asociado principalmente al avance en las ventas de *automóviles y motos* (contribución de 1,1 puntos).
- El 3,0% de aumento de las exportaciones del sector de *bienes de consumo duradero* se debió principalmente a los subsectores de *muebles* (contribución positiva de 0,1 puntos).
- El 14,6% de crecimiento de las exportaciones del sector de *manufacturas de consumo* encontró su principal origen en la *confección* (contribución de 0,9 puntos, donde destacó el crecimiento de las exportaciones de *prendas de vestir*, fundamentalmente a *Francia*).

Importaciones

Los principales sectores en términos de peso sobre las importaciones totales en agosto de 2013 fueron los *productos energéticos* (cuyas importaciones representaron el 26,8% del total, aunque decrecieron a una tasa del 11,5% interanual), los *bienes de equipo* (15,9% del total, crecimiento del 7,8%) y los *productos químicos* (14,3% del total, caída del 4,1%).

Las importaciones de *productos no energéticos* (73,2% del total) retrocedieron un 0,3% en relación con los valores registrados en agosto de 2012.

Por partidas detalladas en el Anexo A.1., cabe destacar los aumentos en las importaciones de los siguientes subsectores: *automóviles y motos* (contribución de 1,0

puntos porcentuales), *aeronaves* (0,8 puntos), *medicamentos* (0,6 puntos) y *plásticos* (0,4 puntos).

II.2. Enero-agosto 2013

Exportaciones

Los principales sectores en términos de peso sobre las exportaciones totales en enero-agosto de 2013 fueron *bienes de equipo* (cuyas exportaciones representaron el 21,0% del total y crecieron a una tasa del 16,0% interanual), *alimentos* (15,0% del total, crecimiento del 6,0%), *productos químicos* (14,4% del total, crecimiento del 6,2%) y *automóvil* (14,0% del total, crecimiento del 6,4%)

Las principales contribuciones al crecimiento de las exportaciones provinieron de los sectores de *bienes de equipo* (explicaron 3,1 de los 6,6 puntos porcentuales de aumento de las exportaciones totales) y, a notable distancia, *manufacturas de consumo* (0,9 puntos), *alimentos* (0,9 puntos), *productos químicos* (0,9 puntos) y *automóvil* (0,9 puntos). Por subsectores, las principales contribuciones fueron las de *aeronaves* (1,2 puntos, principalmente a *Reino Unido* y, en menor medida, a *Arabia Saudí* y *Emiratos Árabes Unidos*), *automóviles* y *motos* (0,7 puntos), *medicamentos* (0,7 puntos) y *frutas y legumbres* (0,7 puntos).

Los principales componentes de crecimiento de las exportaciones de cada sector en enero-agosto de 2013 fueron (Anexo A.2.):

- El 6,0% de avance de las exportaciones del sector de *alimentos* estuvo asociado principalmente al crecimiento en las ventas de *frutas y legumbres* (contribución de 0,7 puntos porcentuales al crecimiento de las exportaciones totales).
- El 7,0% de ascenso de las exportaciones del sector de *productos energéticos* se debió principalmente a las mayores ventas de *petróleo y derivados* (contribución de 0,3 puntos, en concreto por *gasóleos*) y de *gas* (contribución de 0,3 puntos, en concreto *gas natural licuado*).
- El 3,8% de incremento de las exportaciones del sector de *materias primas* encontró su origen en *minerales* (principalmente por la venta de cobre a Bulgaria).
- El retroceso del 1,9% de retroceso de las exportaciones del sector de *semimanufacturas no químicas* estuvo asociado principalmente al descenso en las ventas de *hierro y acero* (contribución negativa de 0,3 puntos) y de *metales no ferrosos* (-0,3 puntos).
- El 6,2% de incremento de las exportaciones del sector de *productos químicos* se debió principalmente a los *medicamentos* (contribución de 0,7 puntos).
- El 16,0% de incremento de las exportaciones del sector de *bienes de equipo* se debió en su mayor parte a las *aeronaves*, cuyas exportaciones contribuyeron 1,2 puntos –principalmente a *Reino Unido* y, en menor medida, *Arabia Saudí* y *Emiratos Árabes Unidos*– y *maquinaria específica*, cuyas exportaciones contribuyeron 0,6 puntos, concretamente por las exportaciones *partes y piezas para perforar* a *Noruega*.
- El 6,4% de subida de las exportaciones del sector del *automóvil* encontró su origen casi íntegramente en los *automóviles* y *motos* (contribución de 0,7 puntos).
- El 0,2% de crecimiento de las exportaciones de *bienes de consumo duradero* se produjo por los *muebles* (contribución positiva de 0,1 puntos).

- El 11,0% de avance de las exportaciones del sector de *manufacturas de consumo* encontró su principal origen en la *confección*, cuyas exportaciones contribuyeron 0,6 puntos.

Importaciones

Los principales sectores en términos de peso sobre las importaciones totales en enero-agosto de 2013 fueron los *productos energéticos* (cuyas importaciones representaron el 23,8% del total y decrecieron a una tasa del 6,4% interanual), los *bienes de equipo* (16,6% del total, caída del 3,1%) y los *productos químicos* (15,3% del total, caída del 1,8%).

Las importaciones de *productos no energéticos* (76,2% del total) descendieron un 2,1% en relación con los valores registrados en enero-agosto de 2012.

Por partidas detalladas en el Anexo A.2, cabe destacar la evolución en las importaciones de *componentes del automóvil* (contribución de 0,5 puntos al crecimiento de las importaciones totales), *aeronaves* (contribución de 0,3 puntos), *medicamentos* (0,2 puntos) y *frutas y legumbres* (0,1 puntos).

Por lo que se refiere a retrocesos reseñables, cabe destacar los subsectores de *petróleo* y *derivados* (contribución negativa de 1,0 puntos), *buques* (-0,5 puntos), *carbón y electricidad* (-0,3 puntos) y *productos químicos orgánicos* (-0,3 puntos).

III. ANÁLISIS GEOGRÁFICO

III.1. Agosto 2013

Exportaciones

En agosto de 2013, se detiene la reorientación de nuestras exportaciones hacia países no comunitarios, ya que aumenta el peso de la *Unión Europea* como destino en detrimento del resto del mundo. La participación de las exportaciones a la UE se situó en el 61,8% del total, porcentaje mayor que el 57,4% registrado en agosto de 2012. Este aumento del peso está asociado tanto a la *zona euro* (47,5% en agosto 2013, frente a 44,8% de agosto de 2012), como al *resto de la UE*, que pasó del 12,5% en agosto de 2012 al 14,3% en agosto de 2013.

Las exportaciones dirigidas a la *Unión Europea* y a la *zona euro* crecieron a tasas interanuales de 11,8% y 9,9%, respectivamente (Gráfico III.1 y Cuadro III.1). Las exportaciones a *Francia* (nuestro principal cliente, al absorber el 16,1% del total de exportaciones españolas) aumentaron un 28,3% interanual, mientras que las dirigidas a *Alemania* (9,1% del total) subieron un 3,3%.

Por otra parte, en términos de contribución a la tasa de variación de las exportaciones totales, los tres principales destinos a nivel mundial se correspondieron con *Francia* (contribuyó 3,7 puntos porcentuales, principalmente) *Reino Unido* (1,0 puntos) y *Portugal* (0,7 puntos) que por sí solos aportaron 5,4 puntos porcentuales al crecimiento registrado por las exportaciones totales. En el lado negativo, *Australia* y *Estados Unidos* por sí solos explicaron -4,0 puntos porcentuales.

Las exportaciones dirigidas a países no pertenecientes a la Unión Europea representaron un 38,2% del total y descendieron un 7,0% respecto a los valores del mismo mes de 2012 (cuando representaron el 42,6%). Destacan (Anexo A.3.):

- En las exportaciones al *resto de Europa* (7,0% del total, caída de 7,3%), las únicas que evolucionaron positivamente fueron las exportaciones a *Turquía* (contribución de 0,4 puntos).
- En las exportaciones a *América del Norte* (4,1% del total, caída del 13,5%) las exportaciones a *Estados Unidos* contribuyeron -0,9 puntos, debido a la mala evolución de las ventas de *gasolina para motores*.
- En las exportaciones a *América Latina* (7,8% del total, +8,8%), aquellas con destino a *Venezuela* contribuyeron 0,4 puntos (principalmente por las mayores exportaciones de *maquinaria y equipos de transporte*).
- En las exportaciones a *Asia excluido Oriente Medio* (6,2% del total, +12,3%), destacaron las dirigidas a *China* (contribución de 0,4 puntos, fundamentalmente por el avance del *petróleo y sus derivados*).
- En las exportaciones a *Oriente Medio* (3,2% del total, -3,0%), contribuyeron negativamente y por igual Arabia Saudí y Emiratos Árabes Unidos (contribución de -0,1 puntos).
- En las exportaciones a *África* (6,8% del total, crecimiento del 7,0%), el destino que más contribuyó fue *Marruecos* (0,3 puntos, principalmente por las *manufacturas de metales y los vehículos de carretera*).
- En *Oceanía* (0,6% del total, -83,7%), las exportaciones a *Australia* cayeron un 85,9% debido a la partida de *operaciones y mercancías especiales no clasificadas según su naturaleza*.

Importaciones

Las importaciones procedentes de la *Unión Europea* (48,8% del total mensual) aumentaron un 3,7% en términos interanuales en agosto de 2013. En el caso de las compras a los países de la *zona euro* (38,1% del total), el aumento fue del 2,4%.

Las importaciones procedentes de *Alemania* y *Francia* (nuestros principales proveedores, con unos pesos en nuestras importaciones del 9,8% y 9,6%, respectivamente) registraron unas tasas de variación interanual de +3,0% y +7,6%, respectivamente.

Las importaciones procedentes de países no pertenecientes a la Unión Europea (51,2% del total mensual) mostraron una caída del 9,6% respecto a los valores de agosto de 2012.

En términos de contribución a la tasa de variación de las importaciones totales, el principal origen a nivel mundial se correspondió con *Portugal*, que contribuyó 0,9 puntos porcentuales, asociados esencialmente a *petróleo y derivados*. El retroceso más significativo se produjo en las importaciones procedentes de *Nigeria*, que explicaron -3,5 puntos porcentuales (evolución también asociada a la partida de *combustibles y lubricantes*) del descenso total registrado por las importaciones totales.

Saldo comercial

El saldo comercial de España con la *Unión Europea* registró en agosto de 2013 un superávit de 1.360,4 millones de euros (568,4 millones en agosto 2012). Con la *zona euro*, el superávit comercial se situó en 924,3 millones de euros (357,9 millones en agosto 2012). Con ambas zonas se ha mantenido un superávit comercial de manera ininterrumpida desde enero de 2012.

El déficit comercial con los países no pertenecientes a la UE (-3.169,7 millones de euros) disminuyó un 14,6% respecto a agosto de 2012. Es destacable la reducción del déficit comercial con *Asia* (reducción del déficit de un 28,3%, especialmente como resultado de la reducción del déficit con *Oriente Medio*) y el continuado superávit comercial con *Oceanía* desde diciembre de 2010 (54,6 millones de euros en agosto de 2013).

III.2. Enero-agosto 2013

Exportaciones

Las exportaciones dirigidas a la *Unión Europea* en enero-agosto de 2013 (61,8% del total) avanzaron un 4,4% respecto al mismo periodo en el año anterior. En el caso de las ventas a la *zona euro* (48,2% del total), se produjo un incremento del 2,8%. Las exportaciones a los países de la UE no pertenecientes a la *zona euro* (13,6% del total) crecieron un 10,6%.

Las ventas a *Francia* (recibió el 16,1% de nuestras exportaciones, siendo nuestro principal cliente) avanzaron un 3,1%, y las realizadas a *Alemania* (10,0% del total) lo hicieron un 0,8%.

Por otra parte, en términos de contribución a la tasa de variación de las exportaciones totales, los principales destinos a nivel mundial fueron *Reino Unido* (explicó 1,2 puntos porcentuales del aumento de 6,6% registrado por las exportaciones totales en enero-agosto de 2013, especialmente asociado al subsector de *aeronaves*) y, a cierta distancia, *Francia* (0,5 puntos), *Arabia Saudí* (0,5 puntos) y *Portugal* (0,5 puntos).

Las exportaciones a destinos extracomunitarios (38,2% del total en enero-agosto de 2013) registraron un aumento del 10,3% respecto a los valores del mismo periodo del año anterior. En concreto (Anexo A.4.):

- En el *resto de Europa* (7,1% del total, -0,2%) destacaron las exportaciones a *Turquía* (contribuyó 0,2 puntos al crecimiento de las exportaciones totales).
- En *América del Norte* (4,3% del total, -1,3%).
- En *América Latina* (6,6% del total, +11,7%), destacó *Brasil*.
- En *Asia excluido Oriente Medio* (5,7% del total, +7,7%), sobresalió *China* (0,2 puntos).
- En *Oriente Medio* (3,6% del total, +35,2%) destacaron las exportaciones a *Arabia Saudí* (0,5 puntos), impulsadas esencialmente por las *aeronaves*.
- En *África* (7,1% del total, +14,4%) los destinos más destacables fueron *Argelia* (0,4 puntos, principalmente *automóviles y motos* y, en menor medida *bienes de equipo y semimanufacturas*), *Sudáfrica* (0,2 puntos, principalmente *automóviles y motos*) y *Marruecos* (0,2 puntos).
- En *Oceanía* (1,0% del total, -5,7%), las exportaciones a *Australia* contribuyeron -0,1 puntos.

Importaciones

Las importaciones procedentes de la *Unión Europea* (50,4% del total) disminuyeron un 2,0% en términos interanuales. En el caso de las compras a los países de la *zona euro* (40,6% del total), la caída fue del también del 2,0%.

Las importaciones procedentes de *Francia* y *Alemania* (nuestros principales proveedores, con unos pesos del 10,8% y 10,9%, respectivamente) registraron unas tasas de variación interanual de -1,0% y -1,2%, respectivamente.

Las importaciones procedentes de países no pertenecientes a la Unión Europea (49,6% del total acumulado) mostraron una caída del 4,3% respecto a enero-agosto de 2012.

En términos de contribución a la tasa de variación de las importaciones totales, el principal origen a nivel mundial se correspondió con *Argelia*, que contribuyó 1,1 puntos porcentuales positivos, asociados esencialmente a *petróleo y derivados*. El retroceso más significativo se produjo en las importaciones procedentes de *Nigeria*, que explicó -0,9 puntos porcentuales, debido principalmente a las menores importaciones de *gasóleos* y ciertos *productos químicos orgánicos de hidrocarburos*.

Saldo comercial

El superávit comercial con la UE prácticamente se dobló: alcanzó en enero-agosto de 2013 los 13.566,0 millones de euros (7.771,6 millones de euros en enero-agosto 2012). De similar manera, el superávit con la *zona euro* pasó de 5.042,5 millones de euros en enero-agosto 2012 a 8.426,4 millones de euros en el mismo periodo de 2013.

Frente a los países no comunitarios, el déficit en enero-agosto de 2013 se situó en 21.986,4 millones de euros (un 29,6% menor que en enero-agosto de 2012). Cabe destacar la reducción del déficit comercial con *Asia* del 24,0% hasta los 14.726,6 millones de euros en enero-agosto de 2013, en especial la reducción del déficit con *Oriente Medio* desde 4.491,9 millones de euros en enero-agosto de 2012 a 1.358,0 millones de euros en enero-agosto de 2013. También es destacable el continuado superávit comercial con *Oceanía* desde enero-agosto de 2008 (1.153,9 millones de euros en enero-agosto de 2013).

IV. ANÁLISIS POR COMUNIDADES AUTÓNOMAS

IV.1. Agosto 2013

Exportaciones

En agosto de 2013 aumentó el valor de las exportaciones en 12 comunidades autónomas y se redujo en el resto (Anexo A.5).

La comunidad que más contribuyó al crecimiento de las exportaciones fue *País Vasco* (8,7% del total, sus exportaciones crecieron un 26,1%). Las exportaciones de *Cataluña* (25,7% del total) crecieron un 7,3%, las de la *Comunidad Valenciana* (9,1% del total) un 10,2% y las de *Andalucía* (11,8% del total) un 1,2%.

Es de destacar el retroceso de las exportaciones de *Galicia* (8,5% del total), que cayeron un 8,1% y las de la *Comunidad de Madrid* (11,3% del total) se redujeron un 8,7%

Importaciones

En agosto de 2013 aumentó el valor de las importaciones en 10 comunidades autónomas y se redujo en el resto el resto (Anexo A.5).

La que más contribuyó al crecimiento de las importaciones fue la *Comunidad Valenciana* (8,3% del total), donde avanzaron un 17,9%.

Excepto en *País Vasco* (7,1% del total, sus importaciones avanzaron un 1,0%), se produjeron descensos en el resto de principales comunidades importadoras: *Andalucía* (12,2% del total, retroceso del 11,7%), *Cataluña* (25,6% del total, cayeron un 4,3%), *Comunidad de Madrid* (18,4% del total, caída del 9,4%) y *Galicia* (5,6% del total, se redujeron un 16,2%).

Desglose provincial

Por provincias (Anexo A.5), en agosto de 2013, los incrementos de exportaciones más significativos se produjeron en *Barcelona* (19,2% del total, crecimiento del 18,5%) y *Pontevedra* (3,9% del total, +55,9%), mientras que los principales retrocesos fueron registrados en *A Coruña* (3,9% del total, caída del 17,4%) y *Madrid* (11,3% del total, caída del 8,7%).

Desglose sectorial

El análisis sectorial de las exportaciones de las principales comunidades autónomas (Anexo A.7) muestra que en agosto de 2013:

- Las exportaciones de *Cataluña* se correspondieron principalmente con *productos químicos* (25,7% del total, avance del 7,7%), seguidas de *bienes de equipo* (16,7% del total, crecimiento del 13,0%).
- En *Andalucía*, las principales exportaciones fueron las de los sectores de *alimentos* (22,4% del total, crecimiento del 12,8%) y *productos energéticos* (17,8% del total, retroceso del 16,4%).
- Las exportaciones de *Madrid* se centraron en *bienes de equipo* (29,6% del total, aumento del 2,5%) y *productos químicos* (25,6% del total, caída del 14,9%).
- Las exportaciones de la *Comunidad Valenciana* se correspondieron principalmente con los sectores de *semimanufacturas no químicas* (17,0% del total, reducción del 0,5%) y *alimentos* (16,7% del total, subida del 11,9%).
- En *País Vasco*, el principal sector exportador fue el de *bienes de equipo* (34,8% del total, avance del 23,8%), seguido de *semimanufacturas no químicas* (23,3% del total – esencialmente *aceites de petróleo*- caída del 0,3%).
- En *Galicia*, las principales exportaciones fueron las de *manufacturas de consumo* (27,2% del total, avanzaron un 1,2%), seguidas de *bienes de equipo* (19,2% del total, avance del 93,9%).

IV.2. Enero-agosto 2013

Exportaciones

En enero-agosto de 2013 aumentó el valor de las exportaciones en 13 comunidades autónomas y se redujo en el resto (Anexo A.6).

La comunidad que más contribuyó al crecimiento de las exportaciones fue *Madrid* (13,3% del total, crecimiento del 19,1%). También se produjeron avances apreciables en *Comunidad Valenciana* (9,8% del total, crecimiento del 12,4%), *Galicia* (7,5% del total, +10,0%) y *Andalucía* (11,6% del total, crecimiento del 7,2%). Los retrocesos más significativos se registraron en *Asturias* (1,5% del total, caída del 7,4%), *Cantabria* (1,0% del total, caída del 11,6%) y *Baleares* (0,4% del total, caída del 15,9%).

Las exportaciones de *Cataluña* (25,0% del total) crecieron un 1,2% y las de *País Vasco* (8,9% del total), un 4,6%.

Importaciones

En enero-agosto de 2013 aumentó el valor de las importaciones en 6 comunidades autónomas y se redujo en el resto (Anexo A.6).

El avance más destacable se produjo en *Comunidad Valenciana* (8,2% del total), donde aumentaron un 8,9%. Los retrocesos más significativos fueron los de las importaciones de *Cataluña* (26,5% del total, caída del 6,1%) y *Madrid* (18,7% del total, caída del 5,7%).

Las de *Andalucía* (12,6% del total) descendieron un 4,8%, las de *País Vasco* (6,3% del total) crecieron un 2,6% y las de *Galicia* (5,6% del total) cayeron un 4,8%.

Desglose provincial

En enero-agosto de 2013, los incrementos de exportaciones más significativos se produjeron en *Madrid* (13,3% del total, crecimiento del 19,1%), *Valencia* (5,5% del total, aumento del 15,5%) y *Pontevedra* (3,5% del total, subida del 23,0%).

Por su parte, las exportaciones de la principal provincia exportadora, *Barcelona* (19,4% del total de exportaciones) mostraron una ligera subida del 1,1% (Anexo A.6).

Desglose sectorial

El análisis sectorial de las exportaciones de las comunidades autónomas (Anexo A.8) muestra que en enero-agosto de 2013:

- Las exportaciones de *Cataluña* se correspondieron principalmente con *productos químicos* (26,7% del total, ascenso del 4,9%), seguidas de las de *bienes de equipo* (17,5% del total, aumentó un 1,3%).
- Las exportaciones de *Madrid* se centraron en *bienes de equipo* (35,0% del total, aumento del 41,9%) y *productos químicos* (22,7% del total, subida del 12,7%).
- En *Andalucía*, las principales exportaciones fueron las de los sectores de *alimentos* (27,5% del total, subida del 5,9%) y *bienes de equipo* (18,5% del total, incremento del 69,3%).
- Las exportaciones de la *Comunidad Valenciana* se correspondieron principalmente con los sectores de *alimentos* (21,3% del total, incremento del 11,6%) y *automóvil* (19,7% del total, incremento del 44,8%).
- En *País Vasco*, el principal sector exportador fue *bienes de equipo* (36,5% del total, subida del 4,7%), seguido de las *semimanufacturas no químicas* (26,9% del total, aumento del 3,4%).
- En *Galicia*, las principales exportaciones fueron las de *manufacturas de consumo* (24,0% del total, avanzaron un 12,9%) y *automóvil* (21,9% del total, subida del 25,4%).

EVOLUCIÓN DEL COMERCIO EXTERIOR: SERIES ORIGINALES Y DESESTACIONALIZADAS												
Período	Datos originales (1)								Datos desestacionalizados (2)			
	Millones de euros			Cobertura %	% variac. s/ año anterior			Millones de euros			Cobertura %	
	Export	Import	Saldo		Export	Import	Saldo	Export	Import	Saldo		
200		189228	283388	-94160	66,8	2,3	-0,6	-5,9	-	-	-	-
200		159890	206116	-46227	77,6	-15,5	-27,3	-50,9	-	-	-	-
201		186780	240056	-53276	77,8	16,8	16,5	15,2	-	-	-	-
201		215230	263141	-47910	81,8	15,2	9,6	-10,1	-	-	-	-
201	(P)	214486	260823	-46338	82,2	15,4	9,6	-11,4	-	-	-	-
201	(P)	222644	253401	-30757	87,9	3,8	-2,8	-33,6	-	-	-	-
201	E-A	146161	169641	-23479	86,2	4,1	-0,8	-23,3	148997	172048	-23051	86,6
201	E-A	155799	164219	-8420	94,9	6,6	-3,2	-64,1	159262	166853	-7591	95,5
201	I	54445	65105	-10659	83,6	3,2	-0,6	-16,5	54998	65880	-10882	83,5
	II	55529	63511	-7982	87,4	3,5	-2,2	-29,3	54977	63049	-8072	87,2
	III	54053	61976	-7922	87,2	4,2	-2,1	-30,6	57113	63552	-6440	89,9
	IV	58616	62810	-4193	93,3	4,2	-6,4	-61,4	58112	61068	-2957	95,2
201	I	56585	60632	-4048	93,3	3,9	-6,9	-62,0	57277	61520	-4243	93,1
	II	62138	63914	-1777	97,2	11,9	0,6	-77,7	61964	63591	-1628	97,4
201	AG	15444	20366	-4922	75,8	20,0	17,5	10,4	18973	23090	-4117	82,2
	SEP	17780	22633	-4853	78,6	11,8	11,8	11,7	17832	21983	-4151	81,1
	OCT	19394	23026	-3632	84,2	11,5	9,2	-1,9	18205	21552	-3347	84,5
	NOV	19866	22540	-2674	88,1	13,4	5,3	-31,1	19337	21685	-2347	89,2
	DIC	17004	21552	-4549	78,9	6,6	1,1	-15,2	18158	21920	-3763	82,8
201	ENE	16579	20234	-3655	81,9	3,9	-3,1	-25,8	18157	21461	-3304	84,6
	FEB	17978	21737	-3759	82,7	4,9	6,6	15,7	18429	22576	-4147	81,6
	MA	19888	23134	-3245	86,0	1,2	-4,6	-29,4	18412	21843	-3431	84,3
	ABR	17198	20554	-3356	83,7	-0,8	-3,5	-15,3	17695	20884	-3190	84,7
	MAY	19462	21388	-1926	91,0	6,2	-1,6	-43,5	18701	20856	-2154	89,7
	JUN	18869	21569	-2700	87,5	5,1	-1,4	-31,2	18580	21308	-2728	87,2
	JUL	19600	21293	-1693	92,1	5,2	5,0	3,1	18827	21018	-2191	89,6
	AG	16587	19732	-3145	84,1	7,4	-3,1	-36,1	20195	22101	-1906	91,4
	SEP	17866	20951	-3085	85,3	0,5	-7,4	-36,4	18090	20433	-2343	88,5
	OCT	21078	22570	-1492	93,4	8,7	-2,0	-58,9	19882	21241	-1360	93,6
	NOV	19750	21157	-1407	93,3	-0,6	-6,1	-47,4	19276	20455	-1179	94,2
	DIC	17789	19083	-1294	93,2	4,6	-11,5	-71,6	18954	19372	-418	97,8
201	ENE	17882	21380	-3499	83,6	7,9	5,7	-4,3	19650	22611	-2961	86,9
	FEB	18414	19598	-1184	94,0	2,4	-9,8	-68,5	18754	20388	-1634	92,0
	MA	20289	19654	635	103,2	2,0	-15,0	-	18873	18521	352	101,9
	ABR	20398	22041	-1642	92,5	18,6	7,2	-51,1	21089	22429	-1340	94,0
	MAY	20891	20918	-27	99,9	7,3	-2,2	-98,6	20244	20437	-192	99,1
	JUN	20848	20955	-107	99,5	10,5	-2,8	-96,0	20630	20726	-95	99,5
	JUL	19861	20647	-787	96,2	1,3	-3,0	-53,5	19064	20402	-1339	93,4
	AG	17216	19025	-1809	90,5	3,8	-3,6	-42,5	20958	21339	-381	98,2

(1) Los datos anuales son definitivos, excepto si se especifica lo contrario. Los mensuales, trimestrales y sus acumulados son provisionales.

(2) Datos desestacionalizados por la SGACPE con el X-11 Arima.

Fuente: Aduanas.

**BALANZA COMERCIAL (en miles de euros)****Agosto**

	2013	2012	Dif.Abs.	% Diferencia
Importación	19.024.862	19.732.038	-707.176	-3,72
Exportación	17.215.516	16.586.907	628.609	3,65
Deficit	-1.809.346	-3.145.131	1.335.785	7,37
Tasa de Cobertura	90,49	84,06		

BALANZA COMERCIAL (en miles de euros)**ACUMULADO****Enero - Agosto**

	2013	2012	Dif.Abs.	% Diferencia
Importación	164.218.933	169.640.729	-5.421.796	-3,30
Exportación	155.798.529	146.161.476	9.637.053	6,19
Deficit	-8.420.404	-23.479.253	15.058.849	9,49
Tasa de Cobertura	94,87	86,16		

BALANZA COMERCIAL (en miles de dólares)**Agosto**

	2013	2012	Dif.Abs.	% Diferencia
Importación	24.991.059	24.140.175	850.883	3,40
Exportación	22.614.302	20.292.422	2.321.880	10,27
Deficit	-2.376.756	-3.847.753	1.470.997	6,86
Tasa de Cobertura	90,49	84,06		

BALANZA COMERCIAL (en miles de dólares)**ACUMULADO****Enero - Agosto**

	2013	2012	Dif.Abs.	% Diferencia
Importación	215.717.990	207.538.467	8.179.523	3,79
Exportación	204.656.948	178.813.950	25.842.998	12,63
Deficit	-11.061.042	-28.724.518	17.663.475	8,84
Tasa de Cobertura	94,87	86,16		



ESTADÍSTICA DEL COMERCIO EXTERIOR

DEPARTAMENTO
DE
ADUANAS E II.EE

CAMBIO APLICADO

Dólares/Euros

Mes	2013	2012
Enero	1,3302	1,3054
Febrero	1,3330	1,2831
Marzo	1,3370	1,3092
Abril	1,2945	1,3225
Mayo	1,3129	1,3093
Junio	1,2923	1,2659
Julio	1,3406	1,2704
Agosto	1,3136	1,2234
Septiembre		1,2448
Octubre		1,3002
Noviembre		1,3120
Diciembre		1,2805



ESTADÍSTICA DEL COMERCIO EXTERIOR

DEPARTAMENTO
DE
ADUANAS E I.I.E..

COMERCIO ESPAÑA - RESTO UNIÓN EUROPEA (Agosto 2013)

Miles de Euros

Países	2013		2012		Variación 2013/2012	2013		2012		Variación 2013/2012	Cobertura	
	Expediciones	Particip.	Expediciones	Particip.		Introducciones	Particip.	Introducciones	Particip.		2013	2012
Alemania	1.563.945	14,70	1.514.099	15,94	3,19	1.865.186	20,11	1.810.586	20,24	2,93	83,85	83,62
Austria	129.892	1,22	125.376	1,32	3,48	176.696	1,90	107.776	1,21	39,00	73,51	116,33
Bélgica	405.114	3,81	447.653	4,71	-10,50	466.049	5,02	443.907	4,96	4,75	86,93	100,84
Chipre	18.344	0,17	54.294	0,57	-195,97	1.111	0,01	1.083	0,01	2,47	1.651,88	5.013,03
Eslovaquia	48.061	0,45	38.639	0,41	19,60	95.840	1,03	72.137	0,81	24,73	50,15	53,56
Eslovenia	20.096	0,19	21.756	0,23	-8,26	18.213	0,20	11.967	0,13	34,30	110,34	181,80
Estonia	11.611	0,11	8.527	0,09	26,56	2.034	0,02	5.058	0,06	-148,70	570,90	168,58
Finlandia	64.861	0,61	39.747	0,42	38,72	63.154	0,68	65.748	0,74	-4,11	102,70	60,45
Francia	2.766.365	26,01	2.156.304	22,69	22,05	1.817.887	19,60	1.689.963	18,90	7,04	152,17	127,59
Grecia	115.196	1,08	92.219	0,97	19,95	36.077	0,39	25.739	0,29	28,65	319,31	358,28
Irlanda	56.948	0,54	62.688	0,66	-10,08	144.080	1,55	212.777	2,38	-47,68	39,53	29,46
Italia	1.116.683	10,50	1.227.436	12,92	-9,92	969.617	10,45	1.017.580	11,38	-4,95	115,17	120,62
Luxemburgo	12.066	0,11	6.918	0,07	42,66	17.367	0,19	13.938	0,16	19,74	69,48	49,64
Malta	11.906	0,11	14.801	0,16	-24,32	4.294	0,05	3.327	0,04	22,53	277,24	444,88
Países Bajos	522.548	4,91	434.616	4,57	16,83	764.492	8,24	962.651	10,76	-25,92	68,35	45,15
Portugal	1.312.055	12,34	1.193.651	12,56	9,02	809.260	8,72	636.539	7,12	21,34	162,13	187,52
Total Unión Monetaria	8.175.692	76,87	7.438.726	78,29	9,01	7.251.356	78,18	7.080.775	79,17	2,35	112,75	105,06
Bulgaria	126.640	1,19	72.743	0,77	42,56	89.837	0,97	98.157	1,10	-9,26	140,97	74,11
Croacia	12.541	0,12				4.147	0,04					
Dinamarca	85.769	0,81	74.436	0,78	13,21	114.867	1,24	93.138	1,04	18,92	74,67	79,92
Hungría	98.245	0,92	63.901	0,67	34,96	136.826	1,48	148.910	1,66	-8,83	71,80	42,91
Letonia	12.590	0,12	11.204	0,12	11,00	9.080	0,10	1.745	0,02	80,78	138,66	641,93
Lituania	24.524	0,23	19.901	0,21	18,85	14.916	0,16	10.264	0,11	31,19	164,41	193,88
Polonia	315.567	2,97	224.871	2,37	28,74	203.923	2,20	163.824	1,83	19,66	154,75	137,26
Reino Unido	1.133.114	10,65	965.114	10,16	14,83	838.432	9,04	788.922	8,82	5,91	135,15	122,33
República Checa	113.511	1,07	98.797	1,04	12,96	169.269	1,82	140.701	1,57	16,88	67,06	70,22
Rumania	122.750	1,15	84.159	0,89	31,44	67.658	0,73	60.974	0,68	9,88	181,43	138,02
Suecia	136.210	1,28	107.285	1,13	21,24	155.503	1,68	153.953	1,72	1,00	87,59	69,69
zE.m indefinido de la UE	278.810	2,62	340.381	3,58	-22,08	219.745	2,37	202.358	2,26	7,91	126,88	168,21
Total Unión No Monetaria	2.460.270	23,13	2.062.792	21,71	16,16	2.024.204	21,82	1.862.947	20,83	7,97	121,54	110,73
Total Unión Europea	10.635.962	100,00	9.501.518	100,00	10,67	9.275.560	100,00	8.943.722	100,00	3,58	114,67	106,24



ESTADISTICA DEL COMERCIO EXTERIOR

DEPARTAMENTO
DE
ADUANAS E I.E..COMERCIO ESPAÑA - RESTO UNIÓN EUROPEA (Agosto 2013)
COMERCIO ESPAÑA - RESTO UNIÓN EUROPEA (Enero/Agosto 2013)

(Miles de Euros)

Flujo Comercial	Área Geográfica	Agosto 2013		Agosto 2012		Variación 2013/2012	Enero/Agosto 2013		Enero/Agosto 2012		Variación 2013/2012
		Miles Euros	Part.	Miles Euros	Part.		Miles Euros	Part.	Miles Euros	Part.	
Expedición	Unión Monetaria	8.175.692	47,49	7.438.726	44,85	9,01	75.123.949	48,22	73.083.971	50,00	2,72
	Unión No Monetaria	2.460.270	14,29	2.076.068	12,52	15,62	21.084.788	13,53	19.174.636	13,12	9,06
	Unión Europea	10.635.962	61,78	9.514.793	57,36	10,54	96.208.737	61,75	92.258.607	63,12	4,11
Exportación	Terceros	6.579.554	38,22	7.072.114	42,64	-7,49	59.589.792	38,25	53.902.869	36,88	9,54
	Total	17.215.516	100	16.586.907	100	3,65	155.798.529	100	146.161.476	100	6,19
Introducción	Unión Monetaria	7.251.356	38,12	7.080.775	35,88	2,35	66.697.562	40,62	68.041.482	40,11	-2,01
	Unión No Monetaria	2.024.204	10,64	1.865.581	9,45	7,84	16.040.627	9,77	16.445.362	9,69	-2,52
	Unión Europea	9.275.561	48,75	8.946.356	45,34	3,55	82.738.188	50,38	84.486.845	49,80	-2,11
Importación	Terceros	9.749.301	51,25	10.785.682	54,66	-10,63	81.480.745	49,62	85.153.884	50,20	-4,51
	Total	19.024.862	100	19.732.038	100	-3,72	164.218.933	100	169.640.729	100	-3,30
Saldo	Unión Monetaria	924.336	5,37	357.951	2,16	61,27	8.426.387	5,41	5.042.488	3,45	40,16
	Unión No Monetaria	436.065	2,53	210.487	1,27	51,73	5.044.161	3,24	2.729.274	1,87	45,89
	Unión Europea	1.360.401	7,90	568.437	3,43	58,22	13.470.548	8,65	7.771.762	5,32	42,31
	Terceros	-3.169.747	-18,41	-3.713.568	-22,39	-17,16	-21.890.952	-14,05	-31.251.015	-21,38	-42,76
	Total	-1.809.346	-11	-3.145.131	-19	-73,83	-8.420.404	-5	-23.479.253	-16	-178,84
Cobertura	Unión Monetaria	112,75		105,06		383,19			107,41		-134,77
	Unión No Monetaria	121,54		111,28		199,28			116,60		-359,04
	Unión Europea	114,67		106,35		297,01			109,20		-194,27
	Terceros	67,49		65,57		70,42			63,30		-211,70
	Total	90,49		84,06		-98,23			86,16		-187,35

Por razones metodológicas el origen o destino indeterminado está considerado como Unión No Monetaria, si corresponde a un origen/destino señalado dentro de la Unión Europea, y como parte del comercio con terceros países si el destino fuese indeterminado



ESTADÍSTICA DEL COMERCIO EXTERIOR

DEPARTAMENTO
DE
ADUANAS E II.E..

COMERCIO ESPAÑA - RESTO UNIÓN EUROPEA (Enero/Agosto 2013)
Miles de Euros

Países	2013		2012		Variación 2013/2012	2013		2012		Variación 2013/2012	Cobertura	
	Expediciones	Particip.	Expediciones	Particip.		Introducciones	Particip.	Introducciones	Particip.		2013	2012
Alemania	15.532.731	16,14	15.404.572	16,73	0,83	17.822.409	21,54	18.042.908	21,36	-1,24	87,15	85,38
Austria	1.233.561	1,28	1.259.271	1,37	-2,08	1.081.876	1,31	1.087.598	1,29	-0,53	114,02	115,78
Bélgica	3.997.550	4,16	4.150.952	4,51	-3,84	4.083.244	4,94	3.796.897	4,50	7,01	97,90	109,32
Chipre	125.729	0,13	180.967	0,20	-43,93	9.312	0,01	7.978	0,01	14,32	1.350,19	2.268,21
Eslovaquia	436.967	0,45	385.968	0,42	11,67	782.245	0,95	690.907	0,82	11,68	55,86	55,86
Eslovenia	343.960	0,36	254.186	0,28	26,10	160.237	0,19	129.333	0,15	19,29	214,66	196,54
Estonia	91.977	0,10	80.964	0,09	11,97	26.717	0,03	38.913	0,05	-45,64	344,26	208,07
Finlandia	439.551	0,46	413.134	0,45	6,01	528.029	0,64	563.258	0,67	-6,67	83,24	73,35
Francia	25.012.307	26,00	24.261.793	26,35	3,00	17.765.569	21,47	17.936.118	21,24	-0,96	140,79	135,27
Grecia	966.777	1,00	864.145	0,94	10,62	601.615	0,73	415.588	0,49	30,92	160,70	207,93
Irlanda	544.886	0,57	444.291	0,48	18,46	1.630.702	1,97	1.818.859	2,15	-11,54	33,41	24,43
Italia	10.893.583	11,32	10.756.754	11,68	1,26	9.434.927	11,40	10.259.486	12,15	-8,74	115,46	104,85
Luxemburgo	135.531	0,14	99.380	0,11	26,67	183.600	0,22	172.547	0,20	6,02	73,82	57,60
Malta	81.971	0,09	177.982	0,19	-117,13	37.688	0,05	60.518	0,07	-60,58	217,50	294,10
Países Bajos	4.535.864	4,71	4.277.414	4,65	5,70	6.209.532	7,51	7.260.611	8,60	-16,93	73,05	58,91
Portugal	10.751.004	11,17	10.072.197	10,94	6,31	6.339.858	7,66	5.759.962	6,82	9,15	169,58	174,87
Total Unión Monetaria	75.123.949	78,08	73.083.971	79,36	2,72	66.697.562	80,61	68.041.482	80,56	-2,01	112,63	107,41
Bulgaria	916.984	0,95	744.289	0,81	18,83	260.575	0,31	351.989	0,42	-35,08	351,91	211,45
Croacia	21.321	0,02				5.857	0,01					
Dinamarca	780.127	0,81	805.060	0,87	-3,20	840.711	1,02	930.180	1,10	-10,64	92,79	86,55
Hungría	876.311	0,91	959.838	1,04	-9,53	1.119.219	1,35	1.093.106	1,29	2,33	78,30	87,81
Letonia	104.111	0,11	102.962	0,11	1,10	30.149	0,04	23.838	0,03	20,93	345,32	431,92
Lituania	180.401	0,19	159.163	0,17	11,77	133.381	0,16	248.698	0,29	-86,46	135,25	64,00
Polonia	2.465.696	2,56	2.078.190	2,26	15,72	1.897.888	2,29	1.727.001	2,04	9,00	129,92	120,34
Reino Unido	10.614.719	11,03	8.809.677	9,57	17,01	6.234.522	7,54	6.616.862	7,83	-6,13	170,26	133,14
República Checa	1.041.015	1,08	1.024.761	1,11	1,56	1.617.701	1,96	1.530.512	1,81	5,39	64,35	66,96
Rumania	830.884	0,86	715.214	0,78	13,92	659.631	0,80	524.462	0,62	20,49	125,96	136,37
Suecia	1.258.565	1,31	1.326.646	1,44	-5,41	1.442.863	1,74	1.499.335	1,78	-3,91	87,23	88,48
zE.m indefinido de la UE	1.994.654	2,07	2.276.173	2,47	-14,11	1.798.129	2,17	1.876.709	2,22	-4,37	110,93	121,29
Total Unión No Monetaria	21.084.788	21,92	19.001.972	20,64	9,88	16.040.627	19,39	16.422.691	19,44	-2,38	131,45	115,71
Total Unión Europea	96.208.737	100,00	92.085.943	100,00	4,29	82.738.188	100,00	84.464.174	100,00	-2,09	116,28	109,02



Evolución del Comercio Total

Exportaciones + Expediciones

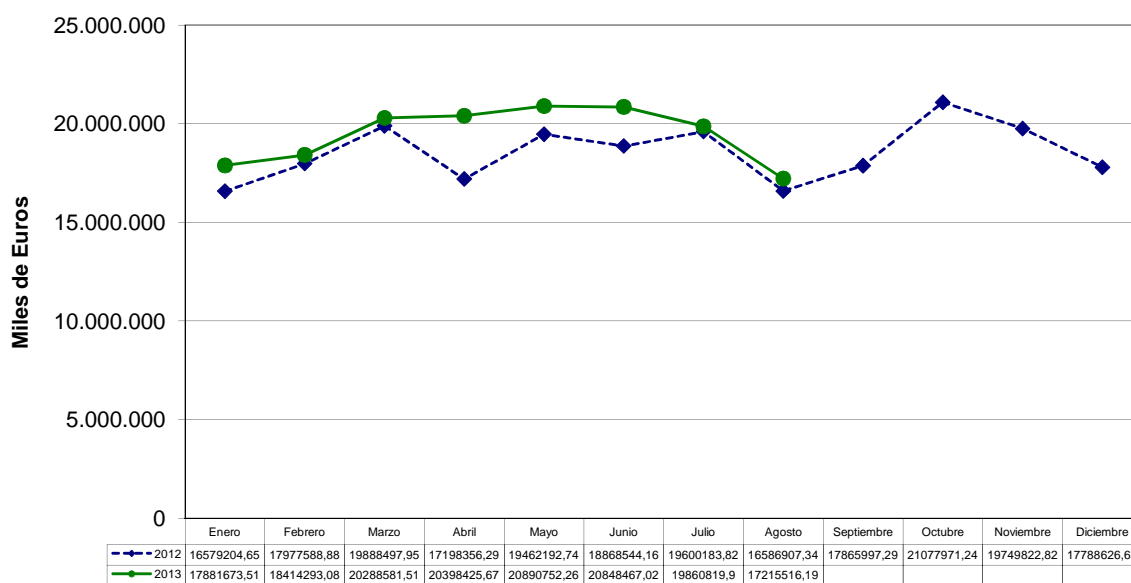

Importaciones + Introducciones

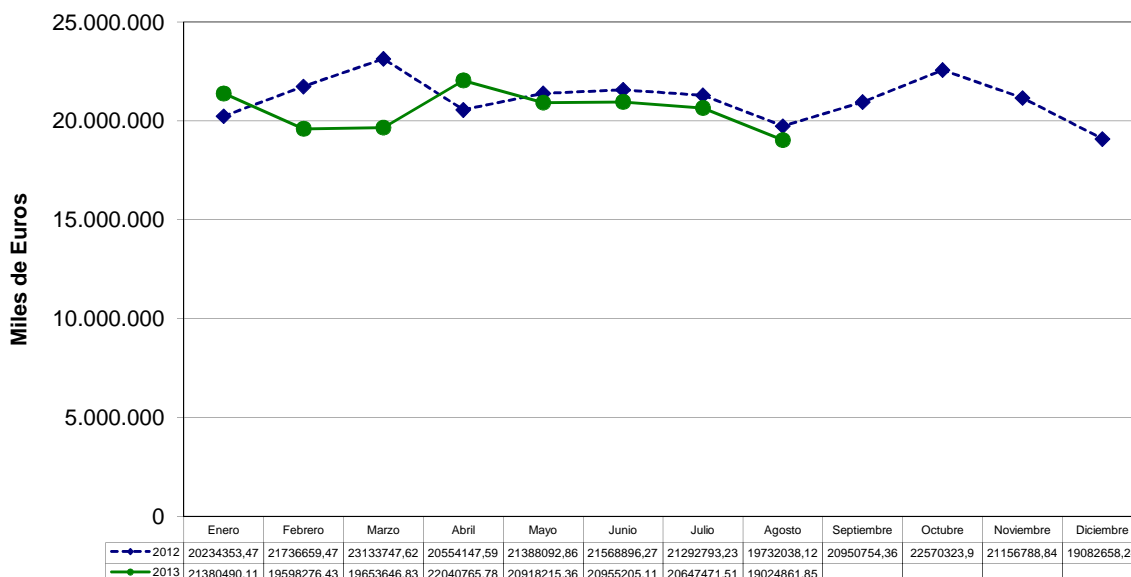



Evolución del Comercio Total

Saldo Comercial

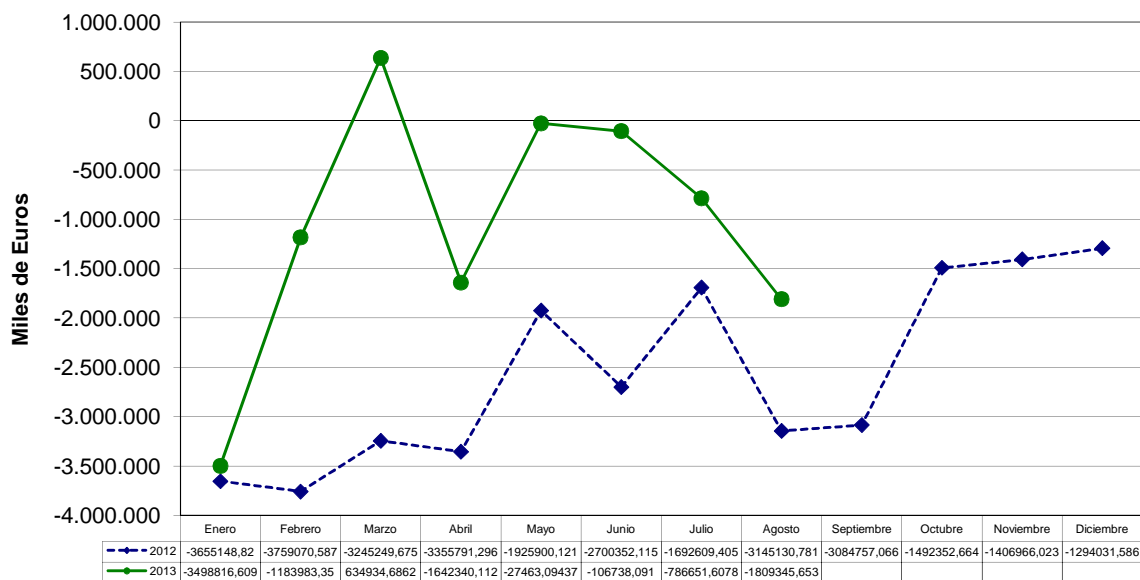

Cobertura

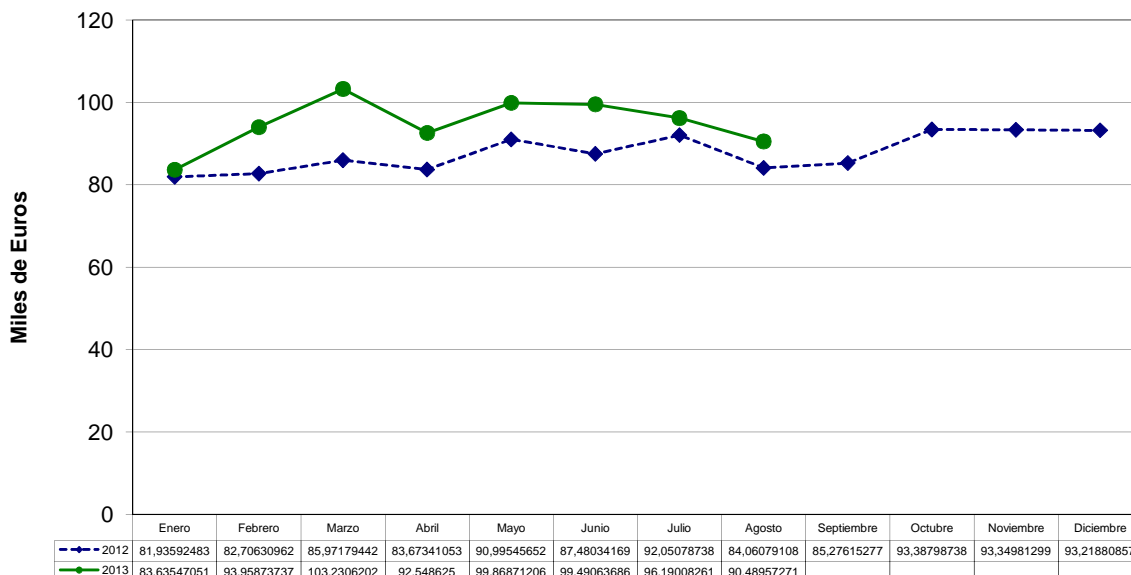



Evolución del Comercio Con la Unión Europea

Expediciones

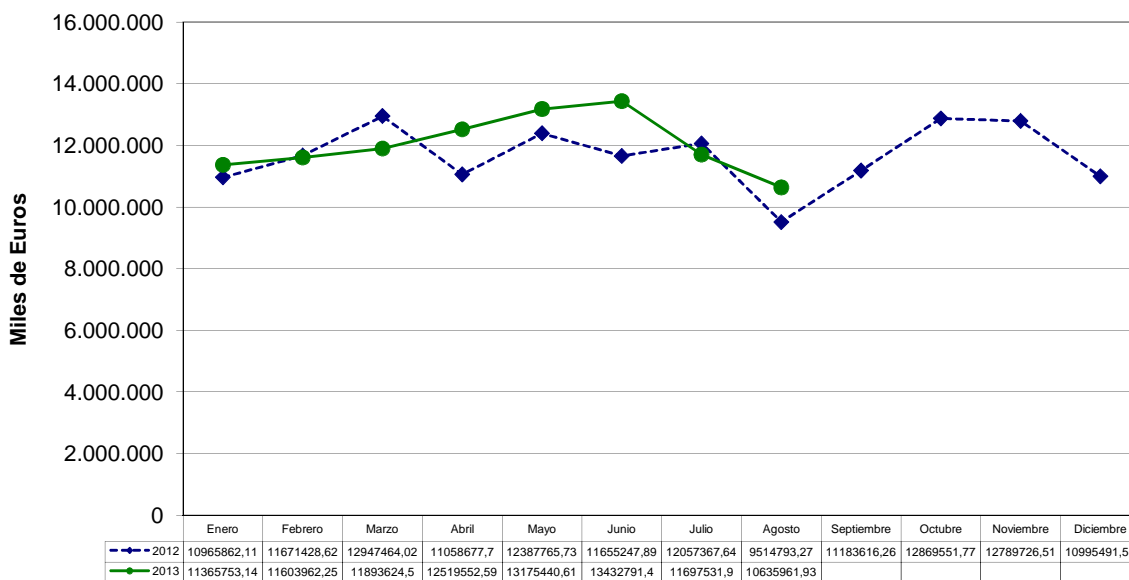

Introducciones

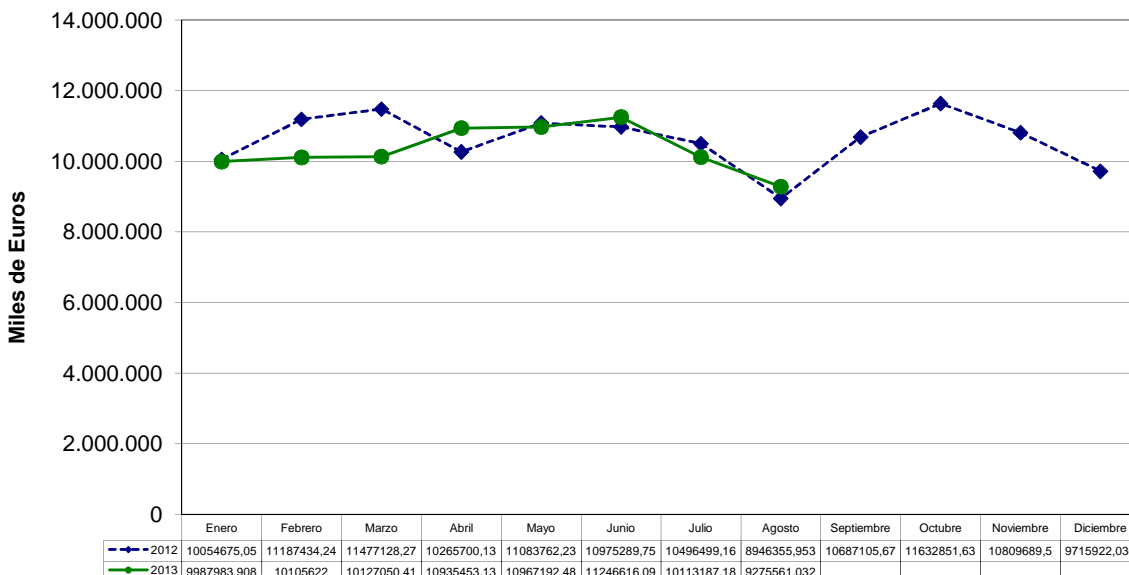



Evolución del Comercio Con la Unión Europea

Saldo Comercial

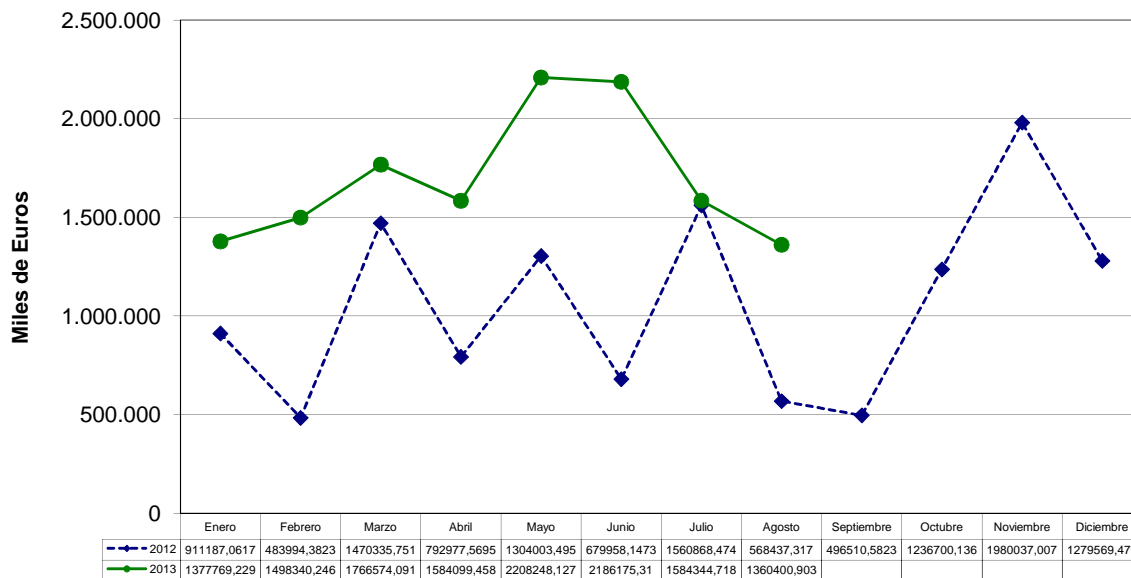

Cobertura

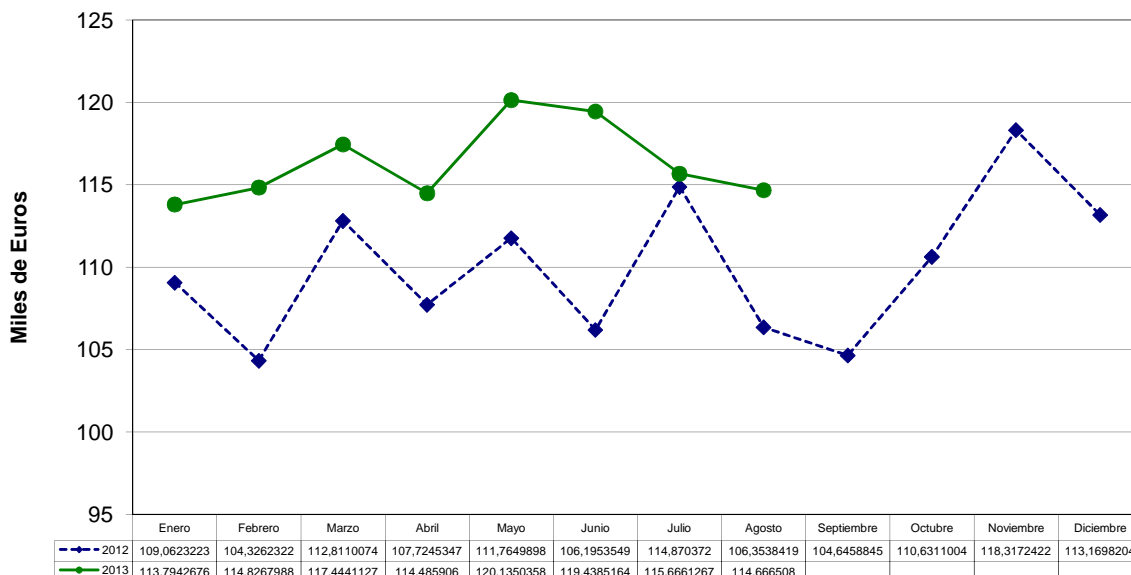



Evolución del Comercio con Terceros Países

Exportaciones

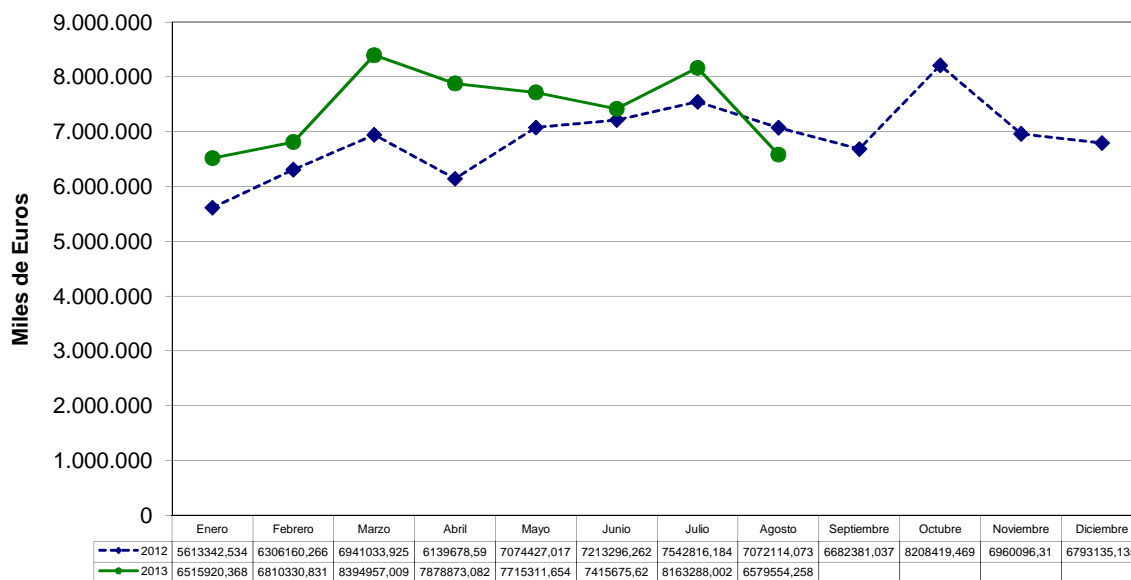

Importaciones

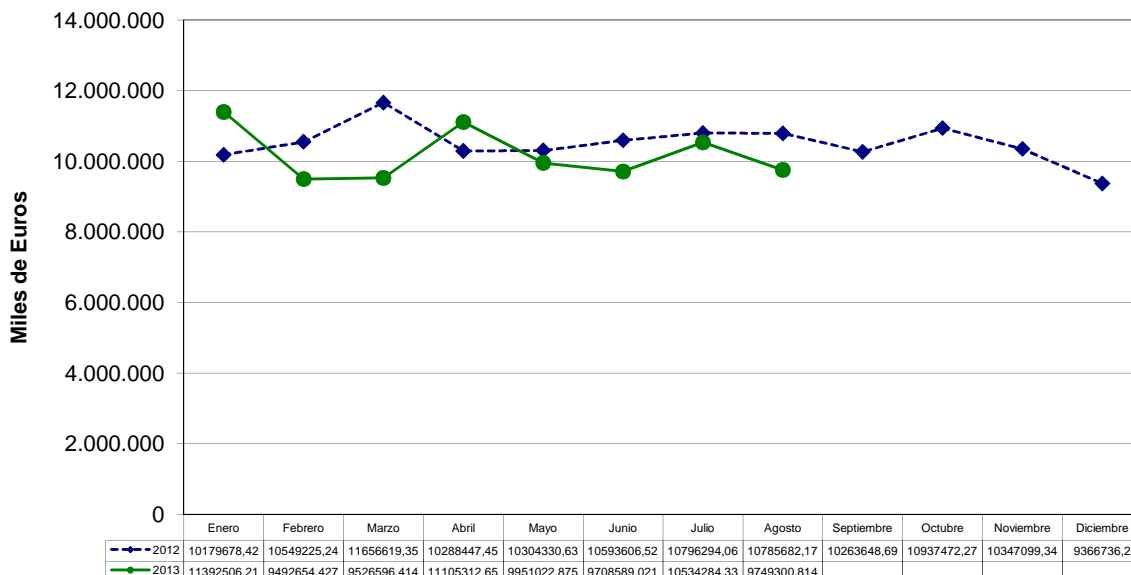



Evolución del Comercio con Terceros Países

Saldo Comercial



Cobertura

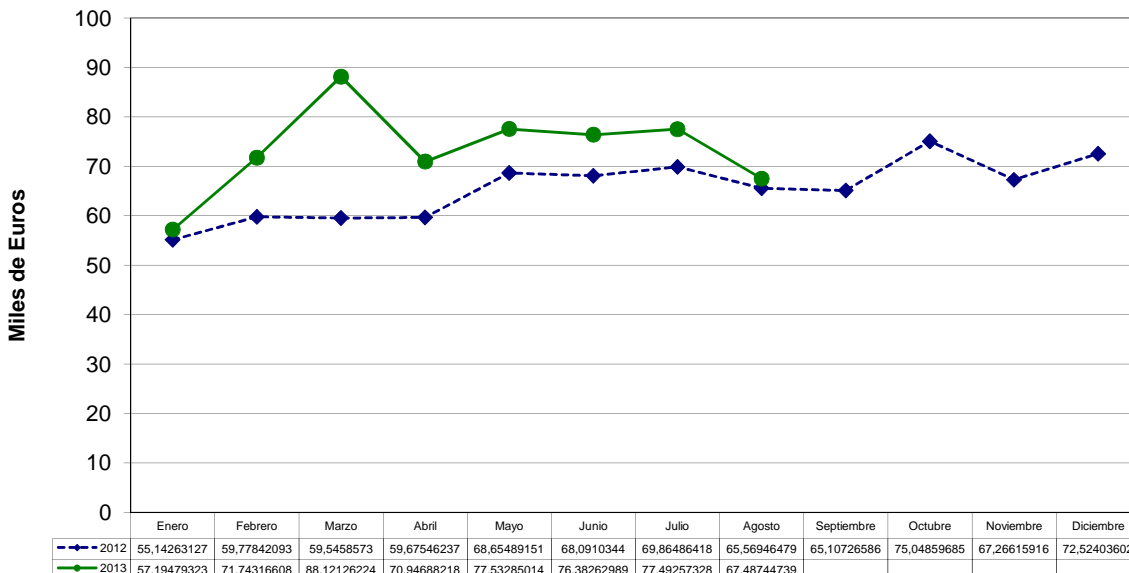

**EXPORTACIONES + EXPEDICIONES**

(en miles de EUROS)

Volumen de Comercio mensual

	2013	2012	Crecimiento Mes anterior (2013/2012)
Enero	17.881.674	16.579.205	7,28
Febrero	18.414.293	17.977.589	2,37
Marzo	20.288.582	19.888.498	1,97
Abril	20.398.426	17.198.356	15,69
Mayo	20.890.752	19.462.193	6,84
Junio	20.848.467	18.868.544	9,50
Julio	19.860.820	19.600.184	1,31
Agosto	17.215.516	16.586.907	3,65
Septiembre		17.865.997	
Octubre		21.077.971	
Noviembre		19.749.823	
Diciembre		17.788.627	

Volumen de comercio en los 12 últimos meses

	2013	2012	Crecimiento Interanual
Enero	223.946.363	215.109.647	3,95
Febrero	224.572.029	216.083.424	3,78
Marzo	225.110.788	216.106.186	4,00
Abril	224.431.242	213.910.182	4,69
Mayo	227.455.997	215.592.685	5,22
Junio	231.717.557	219.017.444	5,48
Julio	231.978.193	219.982.421	5,17
Agosto	230.325.165	218.615.818	5,08
Septiembre	210.862.972	218.153.494	-3,46
Octubre	193.664.616	221.887.617	-14,57
Noviembre	173.776.118	221.992.196	-27,75
Diciembre	155.798.529	222.643.894	-42,91

Volumen de comercio Enero - Agosto

	2013	2012	Crecimiento Acumulado
Enero	17.881.674	16.579.205	7,28
Febrero	36.295.967	34.556.794	4,79
Marzo	56.584.548	54.445.291	3,78
Abril	76.982.974	71.643.648	6,94
Mayo	97.873.726	91.105.841	6,91
Junio	118.722.193	109.974.385	7,37
Julio	138.583.013	129.574.568	6,50
Agosto	155.798.529	146.161.476	6,19
Septiembre	155.798.529	164.027.473	-5,28
Octubre	155.798.529	185.105.444	-18,81
Noviembre	155.798.529	204.855.267	-31,49
Diciembre	155.798.529	222.643.894	-42,91

**IMPORTACIONES + INTRODUCCIONES**

(en miles de EUROS)

Volumen de Comercio mensual

	2013	2012	Crecimiento Mes anterior (2013/2012)
Enero	21.380.490	20.234.353	5,36
Febrero	19.598.276	21.736.659	-10,91
Marzo	19.653.647	23.133.748	-17,71
Abril	22.040.766	20.554.148	6,74
Mayo	20.918.215	21.388.093	-2,25
Junio	20.955.205	21.568.896	-2,93
Julio	20.647.472	21.292.793	-3,13
Agosto	19.024.862	19.732.038	-3,72
Septiembre		20.950.754	
Octubre		22.570.324	
Noviembre		21.156.789	
Diciembre		19.082.653	

Volumen de comercio en los 12 últimos meses

	2013	2012	Crecimiento Interanual
Enero	254.547.385	260.175.251	-2,21
Febrero	255.063.009	260.359.445	-2,08
Marzo	253.559.867	260.953.335	-2,92
Abril	253.030.309	258.481.532	-2,15
Mayo	252.997.770	257.236.973	-1,68
Junio	254.220.937	258.439.901	-1,66
Julio	253.575.615	259.455.982	-2,32
Agosto	251.031.581	257.309.661	-2,50
Septiembre	229.643.488	256.522.431	-11,70
Octubre	209.089.340	257.787.253	-23,29
Noviembre	185.955.592	254.705.180	-36,97
Diciembre	164.218.933	253.401.249	-54,31

Volumen de comercio Enero - Agosto

	2013	2012	Crecimiento Acumulado
Enero	21.380.490	20.234.353	5,36
Febrero	40.978.767	41.971.013	-2,42
Marzo	60.632.413	65.104.761	-7,38
Abril	82.673.179	85.658.908	-3,61
Mayo	103.591.395	107.047.001	-3,34
Junio	124.546.600	128.615.897	-3,27
Julio	145.194.071	149.908.691	-3,25
Agosto	164.218.933	169.640.729	-3,30
Septiembre	164.218.933	190.591.483	-16,06
Octubre	164.218.933	213.161.807	-29,80
Noviembre	164.218.933	234.318.596	-42,69
Diciembre	164.218.933	253.401.249	-54,31

**EXPORTACIONES + EXPEDICIONES**

(en miles de Dólares)

Volumen de Comercio mensual

	2013	2012	Crecimiento Mes anterior (2013/2012)
Enero	23.786.202	21.642.494	9,01
Febrero	24.546.253	23.067.044	6,03
Marzo	27.125.833	26.038.022	4,01
Abril	26.405.762	22.744.826	13,86
Mayo	27.427.469	25.481.849	7,09
Junio	26.942.474	23.885.690	11,35
Julio	26.625.415	24.900.074	6,48
Agosto	22.614.302	20.292.422	10,27
Septiembre		22.239.593	
Octubre		27.405.578	
Noviembre		25.911.768	
Diciembre		22.778.336	

Volumen de comercio en los 12 últimos meses

	2013	2012	Crecimiento Interanual
Enero	288.531.405	299.515.471	-3,81
Febrero	290.299.321	299.654.575	-3,22
Marzo	291.513.387	298.222.256	-2,30
Abril	290.513.571	294.520.934	-1,38
Mayo	295.701.446	294.263.125	0,49
Junio	302.351.497	296.207.829	2,03
Julio	304.076.839	294.278.796	3,22
Agosto	302.805.451	289.028.759	4,55
Septiembre	277.323.602	284.664.794	-2,65
Octubre	254.578.776	287.553.108	-12,95
Noviembre	228.540.754	286.924.152	-25,55
Diciembre	205.473.710	286.387.696	-39,38

Volumen de comercio Enero - Agosto

	2013	2012	Crecimiento Acumulado
Enero	23.786.202	21.642.494	9,01
Febrero	48.332.455	44.709.538	7,50
Marzo	75.458.288	70.747.560	6,24
Abril	101.864.050	93.492.386	8,22
Mayo	129.291.519	118.974.235	7,98
Junio	156.233.993	142.859.925	8,56
Julio	182.859.408	167.759.998	8,26
Agosto	205.473.710	188.052.421	8,48
Septiembre	205.473.710	210.292.014	-2,34
Octubre	205.473.710	237.697.592	-15,68
Noviembre	205.473.710	263.609.360	-28,29
Diciembre	205.473.710	286.387.696	-39,38

**IMPORTACIONES + INTRODUCCIONES**

(en miles de Dólares)

Volumen de Comercio mensual

	2013	2012	Crecimiento Mes anterior (2013/2012)
Enero	28.440.328	26.413.925	7,13
Febrero	26.124.502	27.890.308	-6,76
Marzo	26.276.926	30.286.702	-15,26
Abril	28.531.771	27.182.860	4,73
Mayo	27.463.525	28.003.430	-1,97
Junio	27.080.412	27.304.066	-0,83
Julio	27.680.000	27.050.365	2,27
Agosto	24.991.059	24.140.175	3,40
Septiembre		26.079.499	
Octubre		29.345.935	
Noviembre		27.757.707	
Diciembre		24.435.337	

Volumen de comercio en los 12 últimos meses

	2013	2012	Crecimiento Interanual
Enero	327.916.712	304.286.902	7,21
Febrero	329.605.878	309.249.270	6,18
Marzo	328.125.096	312.065.631	4,89
Abril	327.310.933	312.802.343	4,43
Mayo	328.694.959	315.066.115	4,15
Junio	331.635.195	320.429.196	3,38
Julio	332.264.830	320.650.454	3,50
Agosto	329.951.823	319.248.170	3,24
Septiembre	301.948.393	318.724.110	-5,56
Octubre	274.765.533	323.552.781	-17,76
Noviembre	244.478.831	324.769.764	-32,84
Diciembre	216.588.523	325.890.309	-50,47

Volumen de comercio Enero - Agosto

	2013	2012	Crecimiento Acumulado
Enero	28.440.328	26.413.925	7,13
Febrero	54.564.830	54.304.233	0,48
Marzo	80.841.756	84.590.935	-4,64
Abril	109.373.528	111.773.795	-2,19
Mayo	136.837.052	139.777.225	-2,15
Junio	163.917.464	167.081.291	-1,93
Julio	191.597.464	194.131.656	-1,32
Agosto	216.588.523	218.271.831	-0,78
Septiembre	216.588.523	244.351.330	-12,82
Octubre	216.588.523	273.697.265	-26,37
Noviembre	216.588.523	301.454.972	-39,18
Diciembre	216.588.523	325.890.309	-50,47

**SALDO COMERCIAL**

(en miles de EUROS)

Saldo comercial mensual

	2013	2012	Crecimiento Mes anterior (2013/2012)
Enero	-3.498.817	-3.655.149	-4,47
Febrero	-1.183.983	-3.759.071	-217,49
Marzo	634.935	-3.245.250	611,12
Abril	-1.642.340	-3.355.791	-104,33
Mayo	-27.463	-1.925.900	-6.912,68
Junio	-106.738	-2.700.352	-2.429,89
Julio	-786.652	-1.692.609	-115,17
Agosto	-1.809.346	-3.145.131	-73,83
Septiembre		-3.084.757	
Octubre		-1.492.353	
Noviembre		-1.406.966	
Diciembre		-1.294.026	

Saldo comercial en los 12 últimos meses

	2013	2012	Crecimiento Interanual
Enero	-30.601.023	-45.065.603	-47,27
Febrero	-30.490.980	-44.276.021	-45,21
Marzo	-28.449.079	-44.847.150	-57,64
Abril	-28.599.066	-44.571.349	-55,85
Mayo	-25.541.772	-41.644.288	-63,04
Junio	-22.503.380	-39.422.457	-75,18
Julio	-21.597.422	-39.473.561	-82,77
Agosto	-20.706.416	-38.693.842	-86,87
Septiembre	-18.780.515	-38.368.937	-104,30
Octubre	-15.424.724	-35.899.636	-132,74
Noviembre	-12.179.474	-32.712.984	-168,59
Diciembre	-8.420.404	-30.757.355	-265,27

Saldo comercial acumulado de Enero a Agosto

	2013	2012	Crecimiento Acumulado
Enero	-3.498.817	-3.655.149	-4,47
Febrero	-4.682.800	-7.414.219	-58,33
Marzo	-4.047.865	-10.659.469	-163,34
Abril	-5.690.205	-14.015.260	-146,31
Mayo	-5.717.668	-15.941.160	-178,81
Junio	-5.824.407	-18.641.513	-220,06
Julio	-6.611.058	-20.334.122	-207,58
Agosto	-8.420.404	-23.479.253	-178,84
Septiembre	-8.420.404	-26.564.010	-215,47
Octubre	-8.420.404	-28.056.363	-233,19
Noviembre	-8.420.404	-29.463.329	-249,90
Diciembre	-8.420.404	-30.757.355	-265,27

**SALDO COMERCIAL**

(en miles de Dólares)

Saldo comercial mensual

	2013	2012	Crecimiento Mes anterior (2013/2012)
Enero	-4.654.126	-4.771.431	-2,52
Febrero	-1.578.250	-4.823.263	-205,61
Marzo	848.908	-4.248.681	600,49
Abril	-2.126.009	-4.438.034	-108,75
Mayo	-36.056	-2.521.581	-6.893,46
Junio	-137.938	-3.418.376	-2.378,20
Julio	-1.054.585	-2.150.291	-103,90
Agosto	-2.376.756	-3.847.753	-61,89
Septiembre		-3.839.906	
Octubre		-1.940.357	
Noviembre		-1.845.939	
Diciembre		-1.657.001	

Saldo comercial en los 12 últimos meses

	2013	2012	Crecimiento Interanual
Enero	-39.385.308	-4.771.431	87,89
Febrero	-39.306.557	-9.594.695	75,59
Marzo	-36.611.710	-13.843.376	62,19
Abril	-36.797.362	-18.281.410	50,32
Mayo	-32.993.513	-20.802.991	36,95
Junio	-29.283.697	-24.221.366	17,29
Julio	-28.187.991	-26.371.657	6,44
Agosto	-27.146.372	-30.219.410	-11,32
Septiembre	-24.624.791	-34.059.316	-38,31
Octubre	-20.186.757	-35.999.673	-78,33
Noviembre	-15.938.076	-37.845.612	-137,45
Diciembre	-11.114.813	-39.502.613	-255,41

Saldo comercial acumulado de Enero a Agosto

	2013	2012	Crecimiento Acumulado
Enero	-4.654.126	-4.771.431	-2,52
Febrero	-6.232.376	-9.594.695	-53,95
Marzo	-5.383.468	-13.843.376	-157,15
Abril	-7.509.477	-18.281.410	-143,44
Mayo	-7.545.534	-20.802.991	-175,70
Junio	-7.683.471	-24.221.366	-215,24
Julio	-8.738.056	-26.371.657	-201,80
Agosto	-11.114.813	-30.219.410	-171,88
Septiembre	-11.114.813	-34.059.316	-206,43
Octubre	-11.114.813	-35.999.673	-223,89
Noviembre	-11.114.813	-37.845.612	-240,50
Diciembre	-11.114.813	-39.502.613	-255,41

ESTADÍSTICA DEL
COMERCIO EXTERIORDEPARTAMENTO
DE
ADUANAS E I.I.E..

Agosto de 2013

RESUMEN POR CAPÍTULOS Y SECCIONES		Importación + Introducción			Exportación + Expedición			Cobertura de Valores en %
		Valor		Peso	Valor		Peso	
Secc. y CAP.	Texto	Miles Euros	% Sobre Total	TM.	Miles Euros	% Sobre Total	TM.	
01	ANIMALES VIVOS	27.371	0,14	9.116	36.622	0,21	16.932	133,80
02	CARNE Y DESPOJOS COMESTIBLES	93.982	0,49	29.458	348.198	2,02	137.195	370,50
03	PESCADOS Y CRUSTÁCEOS; MOLUSCOS Y OTROS	338.558	1,78	105.736	210.801	1,22	72.294	62,26
04	LECHE Y PRODUCTOS LÁCTEOS; HUEVOS DE	158.335	0,83	85.300	87.782	0,51	52.810	55,44
05	LOS DEMÁS PRODUCTOS DE ORIGEN ANIMAL NO	18.001	0,09	18.066	19.780	0,11	16.164	109,89
Sec. I	ANIMALES VIVOS Y PRODUCTOS DEL REINO ANIMAL	636.246	3,34	247.675	703.184	4,08	295.394	110,52
06	PLANTAS VIVAS Y PRODUCTOS DE FLORICULTUR	9.842	0,05	8.997	9.186	0,05	5.241	93,33
07	LEGUMBRES Y HORTALIZAS, PLANTAS, RAÍCES	55.418	0,29	81.454	157.863	0,92	219.981	284,86
08	FRUTOS COMESTIBLES, CORTEZAS DE AGRIOS	153.432	0,81	132.575	511.015	2,97	582.983	333,06
09	CAFÉ, TÉ, YERBA MATE Y ESPECIAS	58.463	0,31	26.247	33.328	0,19	8.978	57,01
10	CEREALES	207.546	1,09	960.643	35.378	0,21	92.666	17,05
11	PRODUCTOS DE LA MOLINERÍA, MALTA, ALMIDÓN	15.884	0,08	38.113	16.341	0,09	32.343	102,87
12	SEMILLAS Y FRUTOS OLEAGINOSOS, SEMILLAS	146.853	0,77	277.574	61.491	0,36	188.677	41,87
13	GOMAS; RESINAS Y DEMÁS JUGOS Y EXTRACTOS	12.928	0,07	12.626	20.813	0,12	8.557	161,00
14	MATERIAS TRENZABLES Y DEMÁS PRODUCTOS DE	1.337	0,01	2.737	209	0,00	210	15,66
Sec. II	PRODUCTOS DEL REINO VEGETAL	661.703	3,48	1.540.966	845.624	4,91	1.139.637	127,80
15	GRASAS Y ACEITES ANIMALES O VEGETALES	151.835	0,80	174.742	324.442	1,88	246.010	213,68
Sec. III	GRASAS Y ACEITES ANIMALES O VEGETALES; PRODUCTOS DE SU DESDOBLAMIENTO; GRASAS ALIMENTICIAS ELABORADAS; CERAS DE ORIGEN ANIMAL O VEGETAL	151.835	0,80	174.742	324.442	1,88	246.010	213,68
16	PREPARACIONES DE CARNE; DE PESCADO O DE	100.820	0,53	26.054	102.497	0,60	22.053	101,66
17	AZÚCARES Y ARTÍCULOS DE CONFITERÍA	66.125	0,35	118.354	38.288	0,22	20.586	57,90
18	CACAO Y SUS PREPARACIONES	56.440	0,30	23.439	41.094	0,24	12.555	72,81
19	PREPARACIONES A BASE DE CEREALES	83.966	0,44	44.462	100.353	0,58	55.328	119,52
20	PREPARACIONES DE LEGUMBRES U HORTALIZAS	90.471	0,48	96.649	179.261	1,04	163.928	198,14
21	PREPARACIONES ALIMENTICIAS DIVERSAS	97.731	0,51	34.652	105.452	0,61	36.928	107,90
22	BEBIDAS, LÍQUIDOS ALCOHÓLICOS Y VINAGRE	180.836	0,95	139.286	285.613	1,66	220.752	157,94
23	RESIDUOS Y DESPERDICIOS IND.ALIMENTARIAS	116.512	0,61	292.584	70.942	0,41	120.431	60,89
24	TABACO Y SUCEDÁNEOS DEL TABACO	136.907	0,72	6.671	27.528	0,16	3.060	20,11
Sec. IV	PRODUCTOS DE LAS INDUSTRIAS ALIMENTARIAS; BEBIDAS, LÍQUIDOS ALCOHÓLICOS Y VINAGRE; TABACO Y SUCEDÁNEOS DEL TABACO ELABORADOS	929.807	4,89	782.151	951.028	5,52	655.622	102,28
25	SAL, AZUFRE, TIERRAS Y PIEDRAS, YESOS	32.205	0,17	358.016	96.768	0,56	1.415.580	300,47
26	MINERALES, ESCORIAS Y CENIZAS	295.010	1,55	1.403.503	146.427	0,85	330.861	49,63
27	COMBUSTIBLES MINERALES, ACEITES	5.100.335	26,81	10.509.495	1.461.564	8,49	2.555.353	28,66
Sec. V	PRODUCTOS MINERALES	5.427.551	28,53	12.271.014	1.704.760	9,90	4.301.795	31,41
28	PRODUCTOS QUÍMICOS INORGÁNICOS	153.958	0,81	249.998	86.926	0,50	370.069	56,46
29	PRODUCTOS QUÍMICOS ORGÁNICOS	514.198	2,70	320.642	274.721	1,60	127.600	53,43
30	PRODUCTOS FARMACÉUTICOS	809.391	4,25	12.876	724.739	4,21	12.356	89,54
31	ABONOS	57.124	0,30	173.020	63.318	0,37	191.194	110,84
32	EXTRACTOS CURTIENTES O TINTÓREOS	109.387	0,57	33.278	159.603	0,93	103.627	145,91
33	ACEITES ESENCIALES Y RESINOIDES	156.592	0,82	26.209	268.914	1,56	29.534	171,73
34	JABONES; AGENTES DE SUPERFICIE	56.389	0,30	65.527	97.755	0,57	78.988	173,36
35	MATERIAS ALBUMINÓIDEAS, PRODUCTOS A BASE	42.574	0,22	13.826	11.756	0,07	4.568	27,61

ESTADÍSTICA DEL
COMERCIO EXTERIORDEPARTAMENTO
DE
ADUANAS E I.E..

Agosto de 2013

RESUMEN POR CAPÍTULOS Y SECCIONES		Importación + Introducción			Exportación + Expedición			Cobertura de Valores en %
		Valor		Peso	Valor		Peso	
Secc. y CAP.	Texto	Miles Euros	% Sobre Total	TM.	Miles Euros	% Sobre Total	TM.	
36	PÓLVORAS Y EXPLOSIVOS, ARTÍCULOS PIROTEC	2.171	0,01	675	6.130	0,04	2.113	282,35
37	PRODUCTOS FOTOGRÁFICOS O CINEMATOGRÁFICO	11.839	0,06	2.554	6.926	0,04	927	58,50
38	PRODUCTOS DIVERSOS DE LAS INDUSTRIAS QUÍ	192.126	1,01	92.941	180.265	1,05	172.242	93,83
Sec. VI	PRODUCTOS DE LAS INDUSTRIAS QUÍMICAS O DE LAS INDUSTRIAS CONEXAS	2.105.751	11,07	991.547	1.881.053	10,93	1.093.218	89,33
39	MATERIAS PLÁSTICAS Y MANUFACTURAS	608.654	3,20	382.978	687.233	3,99	355.220	112,91
40	CAUCHO Y MANUFACTURAS DE CAUCHO	262.488	1,38	81.920	281.982	1,64	79.301	107,43
Sec. VII	PLÁSTICO Y SUS MANUFACTURAS; CAUCHO Y SUS MANUFACTURAS	871.142	4,58	464.899	969.215	5,63	434.521	111,26
41	PIELES (EXCEPTO LA PELETERÍA) Y CUEROS	34.131	0,18	7.045	48.208	0,28	8.403	141,24
42	MANUFACTURAS DE CUERO, ARTÍCULOS DE GUAR	106.978	0,56	10.297	65.308	0,38	2.058	61,05
43	PELETERÍA Y CONFECCIONES DE PELETERÍA	7.280	0,04	235	10.097	0,06	581	138,69
Sec. VIII	PIELES, CUEROS, PELETERÍA Y MANUFACTURAS DE ESTAS MATERIAS; ARTÍCULOS DE GUARNICIONERÍA O DE TALABARTERÍA; ARTÍCULOS DE VIAJE, BOLSOS DE MANO Y CONTINENTES SIMILARES; MANUFACTURAS DE TRIPA	148.389	0,78	17.578	123.612	0,72	11.042	83,30
44	MADERA, CARBÓN VEGETAL Y MANUFACTURAS MA	64.900	0,34	210.718	81.705	0,47	229.748	125,89
45	CORCHO Y SUS MANUFACTURAS	5.475	0,03	3.414	11.631	0,07	2.847	212,44
46	MANUFACTURAS DE ESPARTERÍA O DE CESTERÍA	2.268	0,01	921	620	0,00	287	27,35
Sec. IX	MADERA, CARBÓN VEGETAL Y MANUFACTURAS DE MADERA; CORCHO Y SUS MANUFACTURAS; MANUFACTURAS DE ESPARTERÍA O CESTERÍA	72.643	0,38	215.053	93.956	0,55	232.882	129,34
47	PASTA DE MADERA O DE OTRAS MATERIAS	74.556	0,39	218.532	71.630	0,42	166.151	96,07
48	PAPEL Y CARTÓN, MANUFACTURAS DE PASTA	251.195	1,32	292.869	284.298	1,65	321.721	113,18
49	PRODUCTOS EDITORIALES; DE LA PRENSA	50.633	0,27	6.105	60.576	0,35	28.848	119,64
Sec. X	PASTA DE MADERA O DE LAS DEMÁS MATERIAS FIBROSAS CELULÓSICAS; PAPEL O CARTÓN PARA RECICLAR (DESPERDICIOS Y DESECHOS); PAPEL O CARTÓN Y SUS APLICACIONES	376.384	1,98	517.505	416.504	2,42	516.719	110,66
50	SEDA	1.238	0,01	18	635	0,00	7	51,31
51	LANA Y PELO FINO U ORDINARIO, HILADOS	2.663	0,01	500	9.359	0,05	1.349	351,38
52	ALGODÓN	18.453	0,10	4.713	31.751	0,18	6.984	172,07
53	TEXTILES VEGETALES; HILADOS DE PAPEL	2.076	0,01	2.817	853	0,00	434	41,09
54	FILAMENTOS SINTÉTICOS O ARTIFICIALES	31.858	0,17	7.859	38.604	0,22	6.481	121,18
55	FIBRAS SINTÉTICAS O ARTIFICIALES	29.803	0,16	82.702	21.522	0,13	2.958	72,21
56	GUATA, FIELTRO Y TELAS SIN TEJER	25.342	0,13	6.896	28.953	0,17	12.033	114,25
57	ALFOMBRA Y DEMÁS REVESTIMIENTOS PARA EL	9.305	0,05	2.907	4.697	0,03	817	50,48
58	TEJIDOS ESPECIALES, SUPERFICIES TEXTILES	6.427	0,03	1.025	9.780	0,06	821	152,16
59	TEJIDOS IMPREGNADOS, RECUBIERTOS, REVEST	18.114	0,10	2.935	19.898	0,12	2.968	109,84
60	TEJIDOS DE PUNTO	12.948	0,07	2.474	15.208	0,09	1.424	117,45
61	PRENDAS Y COMPLEMENTOS DE VESTIR PUNTO	502.610	2,64	36.469	341.871	1,99	19.823	68,02
62	PRENDAS Y COMPLEMENTOS DE VESTIR	546.856	2,87	37.037	513.438	2,98	14.286	93,89
63	LOS DEMÁS ARTÍCULOS TEXTILES CONFECCIONA	60.650	0,32	14.326	34.769	0,20	6.181	57,33
Sec. XI	MATERIAS TEXTILES Y SUS MANUFACTURAS	1.268.344	6,67	202.676	1.071.337	6,22	76.565	84,47

ESTADÍSTICA DEL
COMERCIO EXTERIORDEPARTAMENTO
DE
ADUANAS E I.E.E.

Agosto de 2013

RESUMEN POR CAPÍTULOS Y SECCIONES		Importación + Introducción			Exportación + Expedición			Cobertura de Valores en %
Secc. y CAP.	Texto	Valor		Peso	Valor		Peso	
		Miles Euros	% Sobre Total	TM.	Miles Euros	% Sobre Total	TM.	
64	CALZADO; POLAINAS; BOTINES Y ARTÍCULOS	231.971	1,22	19.607	237.165	1,38	7.589	102,24
65	ARTÍCULOS DE SOMBRERERÍA Y SUS PARTES	10.593	0,06	957	4.409	0,03	188	41,62
66	PARAGUAS; SOMBRILLAS; QUITASOLES; BASTON	4.311	0,02	956	1.458	0,01	195	33,82
67	PLUMAS Y PLUMÓN PREPARADOS Y ARTÍCULOS	4.478	0,02	661	1.304	0,01	58	29,11
Sec. XII	CALZADO, SOMBREROS Y DEMÁS TOCADOS, PARAGUAS, QUITASOLES, BASTONES, LÁTIGOS, FUSTAS Y SUS PARTES; PLUMAS PREPARADAS Y ARTÍCULOS DE PLUMAS; FLORES ARTIFICIALES; MANUFACTURAS DE CABELLO	251.352	1,32	22.181	244.335	1,42	8.029	97,21
68	MANUFACTURAS DE PIEDRA; YESO; CEMENTO	27.743	0,15	32.407	92.409	0,54	155.686	333,09
69	PRODUCTOS CERÁMICOS	28.085	0,15	23.880	203.355	1,18	480.708	724,06
70	VIDRIO Y MANUFACTURAS DE VIDRIO	78.813	0,41	128.096	108.845	0,63	130.255	138,11
Sec. XIII	MANUFACTURAS DE PIEDRA, YESO FRAGUABLE, CEMENTO, AMIANTO (ASBESTO), MICA O MATERIAS ANÁLOGAS; PRODUCTOS CERÁMICOS; VIDRIO Y MANUFACTURAS DE VIDRIO	134.641	0,71	184.382	404.609	2,35	766.649	300,51
71	PERLAS FINAS O CULTIVADAS, PIEDRAS	78.504	0,41	1.143	174.896	1,02	730	222,78
Sec. XIV	PERLAS FINAS (NATURALES) O CULTIVADAS, PIEDRAS PRECIOSAS O SEMIPRECIOSAS, METALES PRECIOSOS, CHAPADOS DE METAL PRECIOSO (PLAQUÉ) Y MANUFACTURAS DE ESTAS MATERIAS; BISUTERÍA; MONEDAS	78.504	0,41	1.143	174.896	1,02	730	222,78
72	FUNDICIÓN, HIERRO Y ACERO	514.042	2,70	996.115	394.077	2,29	610.264	76,66
73	MANUFACTURAS DE FUNDICIÓN, DE HIERRO	187.787	0,99	144.011	495.901	2,88	253.035	264,08
74	COBRE Y MANUFACTURAS DE COBRE	84.537	0,44	19.456	212.034	1,23	43.685	250,82
75	NÍQUEL Y MANUFACTURAS DE NÍQUEL	12.689	0,07	933	1.412	0,01	459	11,13
76	ALUMINIO Y MANUFACTURAS DE ALUMINIO	135.233	0,71	56.976	152.915	0,89	42.325	113,07
78	PLOMO Y MANUFACTURAS DE PLOMO	14.207	0,07	9.268	1.910	0,01	984	13,44
79	CINC Y MANUFACTURAS DE CINC	2.816	0,01	3.764	42.477	0,25	29.776	1.508,39
80	ESTAÑO Y MANUFACTURAS DE ESTAÑO	5.609	0,03	465	1.784	0,01	211	31,81
81	LOS DEMÁS METALES COMUNES; 'CERMETS'	11.055	0,06	2.152	1.208	0,01	205	10,92
82	HERRAMIENTAS Y ÚTILES ARTÍCULOS CUCHILLE	57.175	0,30	7.205	37.898	0,22	4.447	66,28
83	MANUFACTURAS DIVERSAS DE METALES COMUNES	72.568	0,38	17.385	72.785	0,42	16.509	100,30
Sec. XV	METALES COMUNES Y MANUFACTURAS DE ESTOS METALES	1.097.719	5,77	1.257.728	1.414.400	8,22	1.001.902	128,85
84	REACTORES NUCLEARES; CALDERAS; MÁQUINAS	1.257.666	6,61	108.517	1.368.442	7,95	143.558	108,81
85	MÁQUINAS; APARATOS Y MATERIAL ELÉCTRICO	1.212.618	6,37	83.913	1.022.505	5,94	121.304	84,32
Sec. XVI	MÁQUINAS Y APARATOS, MATERIAL ELÉCTRICO Y SUS PARTES; APARATOS DE GRABACIÓN O REPRODUCCIÓN DE SONIDO, APARATOS DE GRABACIÓN O REPRODUCCIÓN DE IMÁGENES Y SONIDO EN TELEVISIÓN, Y LAS PARTES Y ACCESORIOS DE ESTOS APARATOS	2.470.284	12,98	192.430	2.390.947	13,89	264.862	96,79
86	VEHÍCULOS Y MATERIAL PARA VÍAS FÉRREAS	12.113	0,06	4.307	81.538	0,47	5.117	673,15
87	VEHÍCULOS AUTOMÓVILES; TRACTORES; CICLOS	1.291.322	6,79	171.520	1.762.076	10,24	250.869	136,46

ESTADÍSTICA DEL
COMERCIO EXTERIORDEPARTAMENTO
DE
ADUANAS E I.E..

Agosto de 2013

RESUMEN POR CAPITULOS Y SECCIONES		Importación + Introducción			Exportación + Expedición			Cobertura de Valores en %
		Valor		Peso	Valor		Peso	
Secc. y CAP.	Texto	Miles Euros	% Sobre Total	TM.	Miles Euros	% Sobre Total	TM.	
88	NAVEGACIÓN AÉREA O ESPACIAL	242.545	1,27	850	293.195	1,70	494	120,88
89	NAVEGACIÓN MARÍTIMA O FLUVIAL	14.509	0,08	997	113.613	0,66	55.104	783,06
Sec. XVII	MATERIAL DE TRANSPORTE	1.560.489	8,20	177.674	2.250.421	13,07	311.583	144,21
90	INSTRUMENTOS Y APARATOS DE ÓPTICA, FOTOG	346.507	1,82	7.354	138.759	0,81	7.860	40,05
91	RELOJERÍA	40.913	0,22	286	21.657	0,13	82	52,93
92	INSTRUMENTOS MUSICALES, PARTES Y ACCESOR	5.726	0,03	221	1.423	0,01	37	24,86
Sec. XVIII	INSTRUMENTOS Y APARATOS DE ÓPTICA, FOTOGRAFÍA O CINEMATOGRAFÍA, DE MEDIDA, CONTROL O PRECISIÓN; INSTRUMENTOS Y APARATOS MEDICOQUIRÚRGICOS; APARATOS DE RELOJERÍA; INSTRUMENTOS MUSICALES; PARTES Y ACCESORIOS DE ESTOS INSTRUMENTOS O APARATOS	393.146	2,07	7.862	161.840	0,94	7.979	41,17
93	ARMAS Y MUNICIONES Y SUS PARTES	6.355	0,03	842	14.129	0,08	2.790	222,31
Sec. XIX	ARMAS, MUNICIONES, Y SUS PARTES Y ACCESORIOS	6.355	0,03	842	14.129	0,08	2.790	222,31
94	MUEBLES, MOBILIARIO MÉDICO QUIRÚRGICO	184.695	0,97	55.593	199.118	1,16	42.023	107,81
95	JUGUETES, JUEGOS Y ARTÍCULOS PARA RECRO	126.331	0,66	15.835	52.613	0,31	7.358	41,65
96	MANUFACTURAS DIVERSAS	54.900	0,29	11.762	46.763	0,27	5.696	85,18
Sec. XX	MERCANCIAS Y PRODUCTOS DIVERSOS	365.926	1,92	83.190	298.494	1,73	55.077	81,57
97	OBJETOS DE ARTE; DE COLECCIÓN O DE ANTIG	2.039	0,01	104	3.542	0,02	45	173,72
98	EXPORTACIONES DE CONJUNTOS INDUSTRIALES	168	0,00	43	271	0,00	2	161,81
99	ENVIOS FORMADOS POR UN CONJUNTO	14.444	0,08	1.687	772.915	4,49	1.055.786	5.351,22
Sec. XXI	OBJETOS DE ARTE O COLECCIÓN Y ANTIGÜEDADES	16.650	0,09	1.835	776.728	4,51	1.055.832	4.664,98



**ESTADÍSTICA DEL
COMERCIO EXTERIOR**

**DEPARTAMENTO
DE
ADUANAS E I.I.E..**

DATOS A DESTACAR Los 20 Capítulos de mayor volumen de comercio		Volumen de Comercio		Importación + Introducción		Exportación + Expedición		Agosto de 2013	
		Valor		Valor		Valor		Saldo Comercial Miles Euros	Cobertura de Valores en %
Secc. y CAP.	Texto	Miles Euros	% Sobre Total	Miles Euros	% Sobre Total	Miles Euros	% Sobre Total		
27	COMBUSTIBLES MINERALES, ACEITES	6.561.900	18,11	5.100.335	26,81	1.461.564	8,49	-3.638.771	28,66
87	VEHÍCULOS AUTOMÓVILES; TRACTORES; CICLOS	3.053.398	8,43	1.291.322	6,79	1.762.076	10,24	470.754	136,46
84	REACTORES NUCLEARES; CALDERAS; MÁQUINAS	2.626.109	7,25	1.257.666	6,61	1.368.442	7,95	110.776	108,81
85	MÁQUINAS; APARATOS Y MATERIAL ELÉCTRICO	2.235.122	6,17	1.212.618	6,37	1.022.505	5,94	-190.113	84,32
30	PRODUCTOS FARMACÉUTICOS	1.534.130	4,23	809.391	4,25	724.739	4,21	-84.652	89,54
39	MATERIAS PLÁSTICAS Y MANUFACTURAS	1.295.887	3,58	608.654	3,20	687.233	3,99	78.578	112,91
62	PRENDAS Y COMPLEMENTOS DE VESTIR	1.060.294	2,93	546.856	2,87	513.438	2,98	-33.418	93,89
72	FUNDICIÓN, HIERRO Y ACERO	908.118	2,51	514.042	2,70	394.077	2,29	-119.965	76,66
61	PRENDAS Y COMPLEMENTOS DE VESTIR PUNTO	844.481	2,33	502.610	2,64	341.871	1,99	-160.739	68,02
29	PRODUCTOS QUÍMICOS ORGÁNICOS	788.920	2,18	514.198	2,70	274.721	1,60	-239.477	53,43
99	ENVIOS FORMADOS POR UN CONJUNTO	787.359	2,17	14.444	0,08	772.915	4,49	758.472	5.351,22
73	MANUFACTURAS DE FUNDICIÓN, DE HIERRO	683.689	1,89	187.787	0,99	495.901	2,88	308.114	264,08
08	FRUTOS COMESTIBLES, CORTEZAS DE AGRIOS	664.447	1,83	153.432	0,81	511.015	2,97	357.584	333,06
03	PESCADOS Y CRUSTÁCEOS; MOLUSCOS Y OTROS	549.359	1,52	338.558	1,78	210.801	1,22	-127.757	62,26
40	CAUCHO Y MANUFACTURAS DE CAUCHO	544.470	1,50	262.488	1,38	281.982	1,64	19.495	107,43
88	NAVEGACIÓN AÉREA O ESPACIAL	535.740	1,48	242.545	1,27	293.195	1,70	50.650	120,88
48	PAPEL Y CARTÓN, MANUFACTURAS DE PASTA	535.493	1,48	251.195	1,32	284.298	1,65	33.103	113,18
90	INSTRUMENTOS Y APARATOS DE ÓPTICA, FOTOG	485.267	1,34	346.507	1,82	138.759	0,81	-207.748	40,05
15	GRASAS Y ACEITES ANIMALES O VEGETALES	476.277	1,31	151.835	0,80	324.442	1,88	172.607	213,68
64	CALZADO; POLAINAS; BOTINES Y ARTÍCULOS	469.136	1,29	231.971	1,22	237.165	1,38	5.194	102,24
Total 20 Capítulos		26.639.595	73,51	14.538.455	76,42	12.101.140	70,29	-2.437.315	83,24
Total Comercio Exterior		36.240.378		19.024.862		17.215.516		-1.809.346	90,49



ESTADÍSTICA DEL
COMERCIO EXTERIOR

DEPARTAMENTO
DE
ADUANAS E II.E..

Enero/Agosto de 2013

RESUMEN POR CAPÍTULOS Y SECCIONES		Importación + Introducción			Exportación + Expedición			Cobertura de Valores en %
Sec. y CAP.	Texto	Valor	% Sobre Total	Peso	Valor	% Sobre Total	Peso	
		Miles Euros		TM.	Miles Euros		TM.	
01	ANIMALES VIVOS	217.804	0,13	77.078	306.145	0,20	144.896	140,56
02	CARNE Y DESPOJOS COMESTIBLES	733.985	0,45	242.495	2.492.228	1,60	1.033.997	339,55
03	PESCADOS Y CRUSTÁCEOS; MOLUSCOS Y OTROS	2.482.560	1,51	796.755	1.432.393	0,92	500.949	57,70
04	LECHE Y PRODUCTOS LÁCTEOS; HUEVOS DE	1.207.732	0,74	788.244	672.736	0,43	408.901	55,70
05	LOS DEMÁS PRODUCTOS DE ORIGEN ANIMAL NO	126.728	0,08	115.963	155.371	0,10	143.222	122,60
Sec. I	ANIMALES VIVOS Y PRODUCTOS DEL REINO ANIMAL	4.768.810	2,90	2.020.535	5.058.873	3,25	2.231.965	106,08
06	PLANTAS VIVAS Y PRODUCTOS DE FLORICULTUR	98.185	0,06	38.868	188.541	0,12	141.082	192,03
07	LEGUMBRES Y HORTALIZAS, PLANTAS, RAÍCES	678.877	0,41	1.097.931	3.290.449	2,11	3.451.798	484,69
08	FRUTOS COMESTIBLES, CORTEZAS DE AGRIOS	1.210.752	0,74	935.454	4.589.272	2,95	4.780.325	379,04
09	CAFÉ, TÉ, YERBA MATE Y ESPECIAS	562.263	0,34	253.669	240.521	0,15	58.039	42,78
10	CEREALES	1.576.137	0,96	6.193.366	318.676	0,20	826.191	20,22
11	PRODUCTOS DE LA MOLINERÍA, MALTA, ALMIDÓN	130.844	0,08	278.997	151.498	0,10	297.480	115,79
12	SEMILLAS Y FRUTOS OLEAGINOSOS, SEMILLAS	1.452.431	0,88	2.741.917	308.030	0,20	798.665	21,21
13	GOMAS; RESINAS Y DEMÁS JUGOS Y EXTRACTOS	95.510	0,06	37.286	158.459	0,10	35.405	165,91
14	MATERIAS TRENZABLES Y DEMÁS PRODUCTOS DE	14.415	0,01	30.402	3.338	0,00	2.328	23,16
Sec. II	PRODUCTOS DEL REINO VEGETAL	5.819.415	3,54	11.607.889	9.248.784	5,94	10.391.314	158,93
15	GRASAS Y ACEITES ANIMALES O VEGETALES	1.210.943	0,74	1.343.281	1.986.732	1,28	1.229.697	164,06
Sec. III	GRASAS Y ACEITES ANIMALES O VEGETALES; PRODUCTOS DE SU DESDOBLAMIENTO; GRASAS ALIMENTICIAS ELABORADAS; CERAS DE ORIGEN ANIMAL O VEGETAL	1.210.943	0,74	1.343.281	1.986.732	1,28	1.229.697	164,06
16	PREPARACIONES DE CARNE; DE PESCADO O DE	700.171	0,43	188.037	783.968	0,50	165.493	111,97
17	AZÚCARES Y ARTÍCULOS DE CONFITERÍA	686.239	0,42	1.091.183	337.702	0,22	202.139	49,21
18	CACAO Y SUS PREPARACIONES	462.831	0,28	199.080	291.383	0,19	90.658	62,96
19	PREPARACIONES A BASE DE CEREALES	689.443	0,42	350.090	798.453	0,51	407.620	115,81
20	PREPARACIONES DE LEGUMBRES U HORTALIZAS	594.275	0,36	524.432	1.559.151	1,00	1.347.952	262,36
21	PREPARACIONES ALIMENTICIAS DIVERSAS	861.597	0,52	256.075	873.655	0,56	314.821	101,40
22	BEBIDAS, LÍQUIDOS ALCOHÓLICOS Y VINAGRE	1.188.402	0,72	852.221	2.414.146	1,55	1.818.789	203,14
23	RESIDUOS Y DESPERDICIOS IND. ALIMENTARIAS	927.063	0,56	2.277.574	589.479	0,38	1.055.178	63,59
24	TABACO Y SUCEDÁNEOS DEL TABACO	908.054	0,55	44.588	210.832	0,14	29.172	23,22
Sec. IV	PRODUCTOS DE LAS INDUSTRIAS ALIMENTARIAS; BEBIDAS, LÍQUIDOS ALCOHÓLICOS Y VINAGRE; TABACO Y SUCEDÁNEOS DEL TABACO ELABORADOS	7.018.076	4,27	5.783.281	7.858.770	5,04	5.431.820	111,98
25	SAL, AZUFRE, TIERRAS Y PIEDRAS, YESOS	292.622	0,18	3.222.638	808.493	0,52	12.031.740	276,29
26	MINERALES, ESCORIAS Y CENIZAS	2.768.785	1,69	9.033.740	1.113.047	0,71	1.753.927	40,20
27	COMBUSTIBLES MINERALES, ACEITES	39.116.344	23,82	79.335.829	11.034.357	7,08	19.382.542	28,21
Sec. V	PRODUCTOS MINERALES	42.177.751	25,68	91.592.207	12.955.898	8,32	33.168.209	30,72
28	PRODUCTOS QUÍMICOS INORGÁNICOS	1.346.159	0,82	2.120.054	704.727	0,45	3.026.235	52,35
29	PRODUCTOS QUÍMICOS ORGÁNICOS	5.391.466	3,28	2.607.481	2.560.095	1,64	1.138.609	47,48
30	PRODUCTOS FARMACÉUTICOS	7.053.675	4,30	103.933	6.699.018	4,30	138.687	94,97
31	ABONOS	621.245	0,38	1.858.832	542.004	0,35	1.354.872	87,24
32	EXTRACTOS CURTIENTES O TINTÓREOS	940.846	0,57	252.862	1.456.760	0,94	903.397	154,84
33	ACEITES ESENCIALES Y RESINOIDES	1.391.340	0,85	229.014	2.005.610	1,29	276.672	144,15
34	JABONES; AGENTES DE SUPERFICIE	512.100	0,31	365.469	705.991	0,45	538.713	137,86
35	MATERIAS ALBUMINOIDEAS, PRODUCTOS A BASE	326.737	0,20	106.690	108.989	0,07	47.220	33,36



**ESTADISTICA DEL
COMERCIO EXTERIOR**

**DEPARTAMENTO
DE
ADUANAS E II.E..**

Enero/Agosto de 2013

RESUMEN POR CAPITULOS Y SECCIONES		Importación + Introducción			Exportación + Expedición			Cobertura de Valores en %
		Valor		Peso	Valor		Peso	
Secc. y CAP.	Texto	Miles Euros	% Sobre Total	TM.	Miles Euros	% Sobre Total	TM.	
36	PÓLVORAS Y EXPLOSIVOS, ARTÍCULOS PIROTEC	19.775	0,01	7.623	42.682	0,03	10.387	215,83
37	PRODUCTOS FOTOGRÁFICOS O CINEMATOGRAFICO	115.166	0,07	36.445	71.610	0,05	10.007	62,18
38	PRODUCTOS DIVERSOS DE LAS INDUSTRIAS QUI	2.331.249	1,42	1.196.844	1.845.241	1,18	1.289.875	79,15
Sec. VI	PRODUCTOS DE LAS INDUSTRIAS QUÍMICAS O DE LAS INDUSTRIAS CONEXAS	20.049.759	12,21	8.885.246	16.742.729	10,75	8.734.674	83,51
39	MATERIAS PLÁSTICAS Y MANUFACTURAS	5.190.918	3,16	2.734.980	5.827.166	3,74	2.986.321	112,26
40	CAUCHO Y MANUFACTURAS DE CAUCHO	2.262.880	1,38	666.640	2.360.334	1,51	645.775	104,31
Sec. VII	PLÁSTICO Y SUS MANUFACTURAS; CAUCHO Y SUS MANUFACTURAS	7.453.798	4,54	3.401.620	8.187.500	5,26	3.632.096	109,84
41	PIELES (EXCEPTO LA PELETERÍA) Y CUEROS	441.513	0,27	72.149	529.683	0,34	86.018	119,97
42	MANUFACTURAS DE CUERO, ARTÍCULOS DE GUAR	759.871	0,46	74.880	496.378	0,32	20.107	65,32
43	PELETERÍA Y CONFECCIONES DE PELETERÍA	26.058	0,02	1.245	96.884	0,06	5.298	371,80
Sec. VIII	PIELES, CUEROS, PELETERÍA Y MANUFACTURAS DE ESTAS MATERIAS; ARTÍCULOS DE GUARNICIONERÍA O DE TALABARTERÍA; ARTÍCULOS DE VIAJE, BOLSOS DE MANO Y CONTINENTES SIMILARES; MANUFACTURAS DE TRIPA	1.227.442	0,75	148.275	1.122.945	0,72	111.423	91,49
44	MADERA, CARBÓN VEGETAL Y MANUFACTURAS MA	617.243	0,38	2.216.845	736.631	0,47	2.396.682	119,34
45	CORCHO Y SUS MANUFACTURAS	58.752	0,04	29.494	143.257	0,09	54.568	243,83
46	MANUFACTURAS DE ESPARTERÍA O DE CESTERÍA	22.072	0,01	9.124	6.016	0,00	2.263	27,25
Sec. IX	MADERA, CARBÓN VEGETAL Y MANUFACTURAS DE MADERA; CORCHO Y SUS MANUFACTURAS; MANUFACTURAS DE ESPARTERÍA O CESTERÍA	698.068	0,43	2.255.463	885.904	0,57	2.453.513	126,91
47	PASTA DE MADERA O DE OTRAS MATERIAS	490.624	0,30	1.664.815	553.843	0,36	1.224.268	112,89
48	PAPEL Y CARTÓN, MANUFACTURAS DE PASTA	2.005.752	1,22	2.197.508	2.216.826	1,42	2.458.129	110,52
49	PRODUCTOS EDITORIALES; DE LA PRENSA	306.312	0,19	45.089	457.779	0,29	170.572	149,45
Sec. X	PASTA DE MADERA O DE LAS DEMÁS MATERIAS FIBROSAS CELULÓSICAS; PAPEL O CARTÓN PARA RECICLAR (DESPERDICIOS Y DESECHOS); PAPEL O CARTÓN Y SUS APLICACIONES	2.802.688	1,71	3.907.412	3.228.448	2,07	3.852.969	115,19
50	SEDA	14.001	0,01	232	9.318	0,01	134	66,56
51	LANA Y PELO FINO U ORDINARIO, HILADOS	52.186	0,03	27.157	57.963	0,04	13.724	111,07
52	ALGODÓN	273.379	0,17	63.263	389.056	0,25	82.933	142,31
53	TEXTILES VEGETALES; HILADOS DE PAPEL	32.256	0,02	25.829	17.302	0,01	4.467	53,64
54	FILAMENTOS SINTÉTICOS O ARTIFICIALES	380.977	0,23	92.211	394.203	0,25	60.401	103,47
55	FIBRAS SINTÉTICAS O ARTIFICIALES	342.106	0,21	211.891	285.112	0,18	46.435	83,34
56	GUATA, FIELTRO Y TELAS SIN TEJER	193.625	0,12	50.351	273.294	0,18	88.738	141,15
57	ALFOMBRAS Y DEMÁS REVESTIMIENTOS PARA EL	77.887	0,05	25.581	43.622	0,03	7.011	56,01
58	TEJIDOS ESPECIALES, SUPERFICIES TEXTILES	61.188	0,04	9.259	102.598	0,07	8.410	167,68
59	TEJIDOS IMPREGNADOS, RECUBIERTOS, REVEST	173.028	0,11	28.358	210.357	0,14	29.858	121,57
60	TEJIDOS DE PUNTO	112.431	0,07	17.789	174.959	0,11	19.193	155,61
61	PRENDAS Y COMPLEMENTOS DE VESTIR PUNTO	3.023.972	1,84	211.137	2.076.463	1,33	95.360	68,67
62	PRENDAS Y COMPLEMENTOS DE VESTIR	3.872.764	2,36	264.612	3.320.295	2,13	99.204	85,73
63	LOS DEMÁS ARTÍCULOS TEXTILES CONFECCIONA	526.508	0,32	139.396	273.536	0,18	51.387	51,95
Sec. XI	MATERIAS TEXTILES Y SUS MANUFACTURAS	9.136.306	5,56	1.167.067	7.628.077	4,90	607.255	83,49



**ESTADÍSTICA DEL
COMERCIO EXTERIOR**

**DEPARTAMENTO
DE
ADUANAS E II.E..**

Enero/Agosto de 2013

RESUMEN POR CAPÍTULOS Y SECCIONES		Importación + Introducción			Exportación + Expedición			Cobertura de Valores en %
		Valor		Peso	Valor		Peso	
Secc. y CAP.	Texto	Miles Euros	% Sobre Total	TM.	Miles Euros	% Sobre Total	TM.	
64	CALZADO; POLAINAS; BOTINES Y ARTÍCULOS	1.463.545	0,89	193.121	1.674.032	1,07	66.553	114,38
65	ARTÍCULOS DE SOMBRERERÍA Y SUS PARTES	67.870	0,04	5.937	36.879	0,02	1.956	54,34
66	PARAGUAS; SOMBRILLAS; QUITASOLES; BASTON	40.748	0,02	11.884	15.827	0,01	2.742	38,84
67	PLUMAS Y PLUMÓN PREPARADOS Y ARTÍCULOS	28.086	0,02	4.091	8.835	0,01	583	31,46
Sec. XII	CALZADO, SOMBREROS Y DEMÁS TOCADOS, PARAGUAS, QUITASOLES, BASTONES, LÁTIGOS, FUSTAS Y SUS PARTES; PLUMAS PREPARADAS Y ARTÍCULOS DE PLUMAS; FLORES ARTIFICIALES; MANUFACTURAS DE CABELLO	1.600.249	0,97	215.034	1.735.572	1,11	71.834	108,46
68	MANUFACTURAS DE PIEDRA; YESO; CEMENTO	240.831	0,15	229.555	863.225	0,55	1.346.166	358,44
69	PRODUCTOS CERÁMICOS	245.591	0,15	232.728	1.791.349	1,15	4.237.874	729,40
70	VIDRIO Y MANUFACTURAS DE VIDRIO	706.523	0,43	822.829	990.310	0,64	1.461.012	140,17
Sec. XIII	MANUFACTURAS DE PIEDRA, YESO FRAGUABLE, CEMENTO, AMIANTO (ASBESTO), MICA O MATERIAS ANÁLOGAS; PRODUCTOS CERÁMICOS; VIDRIO Y MANUFACTURAS DE VIDRIO	1.192.946	0,73	1.285.112	3.644.885	2,34	7.045.051	305,54
71	PERLAS FINAS O CULTIVADAS, PIEDRAS	868.064	0,53	8.247	2.061.491	1,32	7.381	237,48
Sec. XIV	PERLAS FINAS (NATURALES) O CULTIVADAS, PIEDRAS PRECIOSAS O SEMIPRECIOSAS, METALES PRECIOSOS, CHAPADOS DE METAL PRECIOSO (PLAQUÉ) Y MANUFACTURAS DE ESTAS MATERIAS; BISUTERÍA; MONEDAS	868.064	0,53	8.247	2.061.491	1,32	7.381	237,48
72	FUNDICIÓN, HIERRO Y ACERO	5.002.768	3,05	8.899.630	4.412.992	2,83	6.180.501	88,21
73	MANUFACTURAS DE FUNDICIÓN, DE HIERRO	1.896.421	1,15	980.758	4.033.641	2,59	1.901.644	212,70
74	COBRE Y MANUFACTURAS DE COBRE	852.333	0,52	174.832	1.644.965	1,06	347.854	193,00
75	NIQUEL Y MANUFACTURAS DE NIQUEL	210.643	0,13	14.368	15.265	0,01	4.117	7,25
76	ALUMINIO Y MANUFACTURAS DE ALUMINIO	1.308.362	0,80	540.372	1.542.827	0,99	490.088	117,92
78	PLOMO Y MANUFACTURAS DE PLOMO	163.955	0,10	102.509	29.479	0,02	18.497	17,98
79	CINC Y MANUFACTURAS DE CINC	30.686	0,02	35.245	403.281	0,26	267.283	1.314,21
80	ESTAÑO Y MANUFACTURAS DE ESTAÑO	70.318	0,04	5.056	14.373	0,01	1.145	20,44
81	LOS DEMÁS METALES COMUNES; 'CERMETS'	96.049	0,06	15.989	19.263	0,01	4.868	20,06
82	HERRAMIENTAS Y ÚTILES ARTÍCULOS CUCHILLE	486.666	0,30	61.719	415.899	0,27	39.629	85,46
83	MANUFACTURAS DIVERSAS DE METALES COMUNES	669.802	0,41	145.217	682.541	0,44	124.542	101,90
Sec. XV	METALES COMUNES Y MANUFACTURAS DE ESTOS METALES	10.788.003	6,57	10.975.697	13.214.526	8,48	9.380.167	122,49
84	REACTORES NUCLEARES; CALDERAS; MÁQUINAS	12.845.045	7,82	1.130.667	13.164.964	8,45	1.551.047	102,49
85	MÁQUINAS; APARATOS Y MATERIAL ELÉCTRICO	10.568.844	6,44	727.555	8.030.981	5,15	925.256	75,99
Sec. XVI	MÁQUINAS Y APARATOS, MATERIAL ELÉCTRICO Y SUS PARTES; APARATOS DE GRABACIÓN O REPRODUCCIÓN DE SONIDO, APARATOS DE GRABACIÓN O REPRODUCCIÓN DE IMÁGENES Y SONIDO EN TELEVISIÓN, Y LAS PARTES Y ACCESORIOS DE ESTOS APARATOS	23.413.889	14,26	1.858.221	21.195.945	13,60	2.476.302	90,53
86	VEHÍCULOS Y MATERIAL PARA VÍAS FÉRREAS	146.848	0,09	24.304	723.732	0,46	49.959	492,84
87	VEHÍCULOS AUTOMÓVILES; TRACTORES; CICLOS	15.294.697	9,31	3.067.515	23.430.099	15,04	4.286.785	153,19



ESTADÍSTICA DEL
COMERCIO EXTERIOR

DEPARTAMENTO
DE
ADUANAS E II.E..

Enero/Agosto de 2013

RESUMEN POR CAPÍTULOS Y SECCIONES		Importación + Introducción			Exportación + Expedición			Cobertura de Valores en %
		Valor		Peso	Valor		Peso	
Secc. y CAP.	Texto	Miles Euros	% Sobre Total	TM.	Miles Euros	% Sobre Total	TM.	
88	NAVEGACIÓN AÉREA O ESPACIAL	1.619.745	0,99	4.290	4.047.880	2,60	5.653	249,91
89	NAVEGACIÓN MARÍTIMA O FLUVIAL	78.316	0,05	15.654	684.832	0,44	272.662	874,45
Sec. XVII	MATERIAL DE TRANSPORTE	17.139.605	10,44	3.111.763	28.886.542	18,54	4.615.059	168,54
90	INSTRUMENTOS Y APARATOS DE ÓPTICA, FOTOG	3.266.274	1,99	65.252	1.352.562	0,87	48.002	41,41
91	RELOJERÍA	392.788	0,24	3.353	201.652	0,13	1.594	51,34
92	INSTRUMENTOS MUSICALES, PARTES Y ACCESOR	47.471	0,03	1.795	16.439	0,01	481	34,63
Sec. XVIII	INSTRUMENTOS Y APARATOS DE ÓPTICA, FOTOGRAFÍA O CINEMATOGRAFÍA, DE MEDIDA, CONTROL O PRECISIÓN; INSTRUMENTOS Y APARATOS MEDICOQUIRÚRGICOS; APARATOS DE RELOJERÍA; INSTRUMENTOS MUSICALES; PARTES Y ACCESORIOS DE ESTOS INSTRUMENTOS O APARATOS	3.706.534	2,26	70.400	1.570.653	1,01	50.077	42,38
93	ARMAS Y MUNICIONES Y SUS PARTES	54.222	0,03	6.580	120.616	0,08	23.850	222,45
Sec. XIX	ARMAS, MUNICIONES, Y SUS PARTES Y ACCESORIOS	54.222	0,03	6.580	120.616	0,08	23.850	222,45
94	MUEBLES, MOBILIARIO MÉDICO QUIRÚRGICO	1.625.171	0,99	478.954	1.535.172	0,99	321.440	94,46
95	JUGUETES, JUEGOS Y ARTÍCULOS PARA RECREO	747.779	0,46	95.036	405.014	0,26	51.904	54,16
96	MANUFACTURAS DIVERSAS	460.535	0,28	95.105	349.305	0,22	52.206	75,85
Sec. XX	MERCANCÍAS Y PRODUCTOS DIVERSOS	2.833.484	1,73	669.095	2.289.492	1,47	425.550	80,80
97	OBJETOS DE ARTE; DE COLECCIÓN O DE ANTIG	23.404	0,01	1.135	52.454	0,03	568	224,13
98	EXPORTACIONES DE CONJUNTOS INDUSTRIALES	1.908	0,00	163	374	0,00	38	19,62
99	ENVÍOS FORMADOS POR UN CONJUNTO	233.571	0,14	98.484	6.121.318	3,93	7.754.670	2.620,75
Sec. XXI	OBJETOS DE ARTE O COLECCIÓN Y ANTIGÜEDADES	258.883	0,16	99.782	6.174.146	3,96	7.755.277	2.384,92



**ESTADÍSTICA DEL
COMERCIO EXTERIOR**

**DEPARTAMENTO
DE
ADUANAS E I.I.E..**

DATOS A DESTACAR Los 20 Capítulos de mayor volumen de comercio		Volumen de Comercio		Importación + Introducción		Exportación + Expedición		Enero/Agosto de 2013	
		Valor		Valor		Valor		Saldo Comercial Miles Euros	Cobertura de Valores en %
Secc. y CAP.	Texto	Miles Euros	% Sobre Total	Miles Euros	% Sobre Total	Miles Euros	% Sobre Total		
27	COMBUSTIBLES MINERALES, ACEITES	50.150.701	15,67	39.116.344	23,82	11.034.357	7,08	-28.081.987	28,21
87	VEHÍCULOS AUTOMÓVILES; TRACTORES; CICLOS	38.724.796	12,10	15.294.697	9,31	23.430.099	15,04	8.135.402	153,19
84	REACTORES NUCLEARES; CALDERAS; MÁQUINAS	26.010.008	8,13	12.845.045	7,82	13.164.964	8,45	319.919	102,49
85	MÁQUINAS; APARATOS Y MATERIAL ELÉCTRICO	18.599.825	5,81	10.568.844	6,44	8.030.981	5,15	-2.537.863	75,99
30	PRODUCTOS FARMACÉUTICOS	13.752.693	4,30	7.053.675	4,30	6.699.018	4,30	-354.657	94,97
39	MATERIAS PLÁSTICAS Y MANUFACTURAS	11.018.084	3,44	5.190.918	3,16	5.827.166	3,74	636.248	112,26
72	FUNDICIÓN, HIERRO Y ACERO	9.415.760	2,94	5.002.768	3,05	4.412.992	2,83	-589.776	88,21
29	PRODUCTOS QUÍMICOS ORGÁNICOS	7.951.561	2,48	5.391.466	3,28	2.560.095	1,64	-2.831.371	47,48
62	PRENDAS Y COMPLEMENTOS DE VESTIR	7.193.059	2,25	3.872.764	2,36	3.320.295	2,13	-552.469	85,73
99	ENVÍOS FORMADOS POR UN CONJUNTO	6.354.889	1,99	233.571	0,14	6.121.318	3,93	5.887.746	2.620,75
73	MANUFACTURAS DE FUNDICIÓN, DE HIERRO	5.930.062	1,85	1.896.421	1,15	4.033.641	2,59	2.137.220	212,70
08	FRUTOS COMESTIBLES, CORTEZAS DE AGRIOS	5.800.024	1,81	1.210.752	0,74	4.589.272	2,95	3.378.520	379,04
88	NAVEGACIÓN AÉREA O ESPACIAL	5.667.624	1,77	1.619.745	0,99	4.047.880	2,60	2.428.135	249,91
61	PRENDAS Y COMPLEMENTOS DE VESTIR PUNTO	5.100.435	1,59	3.023.972	1,84	2.076.463	1,33	-947.509	68,67
40	CAUCHO Y MANUFACTURAS DE CAUCHO	4.623.215	1,44	2.262.880	1,38	2.360.334	1,51	97.454	104,31
90	INSTRUMENTOS Y APARATOS DE ÓPTICA, FOTOG	4.618.836	1,44	3.266.274	1,99	1.352.562	0,87	-1.913.712	41,41
48	PAPEL Y CARTÓN, MANUFACTURAS DE PASTA	4.222.578	1,32	2.005.752	1,22	2.216.826	1,42	211.074	110,52
38	PRODUCTOS DIVERSOS DE LAS INDUSTRIAS QUÍ	4.176.491	1,31	2.331.249	1,42	1.845.241	1,18	-486.008	79,15
07	LEGUMBRES Y HORTALIZAS, PLANTAS, RAÍCES	3.969.327	1,24	678.877	0,41	3.290.449	2,11	2.611.572	484,69
03	PESCADOS Y CRUSTÁCEOS; MOLUSCOS Y OTROS	3.914.953	1,22	2.482.560	1,51	1.432.393	0,92	-1.050.167	57,70
Total 20 Capítulos		237.194.919	74,12	125.348.573	76,33	111.846.346	71,79	-13.502.227	89,23
Total Comercio Exterior		320.017.462		164.218.933		155.798.529		-8.420.404	94,87

ESTADÍSTICA DEL
COMERCIO EXTERIORDEPARTAMENTO
DE
ADUANAS E II.E..

Agosto de 2013

RESUMEN POR CONTINENTES Y PAÍSES		Importación + Introducción			Exportación + Expedición			Cobertura de valores en %
ISO	PAIS	Valores		Peso	Valores		Peso	
		Miles Euros	% Part. Total Mundial	Toneladas	Miles Euros	% Part. Total Mundial	Toneladas	
XR	Regiones Polares-(Regiones Arcticas no designadas ni comprendidas as en otra parte, Antártida, incluidas la Isla de Nueva Ams)	0	0,0000	0	0	0,0000	0	0,00
TF	Tierras Australes Francesas	16	0,0000	1	0	0,0000	0	0,00
XO	Varios Países	0	0,0000	0	0	0,0000	0	0,00
AL	Albania	22.114	0,0135	43.851	3.609	0,0023	12.082	16,32
DE	Alemania	1.865.186	1,1358	512.578	1.563.945	1,0038	655.736	83,85
AD	Andorra	855	0,0005	25.620	56.326	0,0362	36.052	6,588,32
AT	Austria	176.696	0,1076	48.900	129.892	0,0834	30.278	73,51
BY	Belarus	1.346	0,0008	3.431	13.788	0,0088	6.576	1,024,48
BE	Bélgica	466.049	0,2838	297.147	405.114	0,2600	256.887	86,93
BA	Bosnia y Hercegovina	2.174	0,0013	4.392	2.623	0,0017	5.876	120,64
BG	Bulgaria	89.837	0,0547	415.334	126.640	0,0813	84.320	140,97
CY	Chipre	1.111	0,0007	299	18.344	0,0118	13.337	1,651,88
HR	Croacia	4.147	0,0025	542	12.541	0,0080	58.436	302,43
DK	Dinamarca	114.867	0,0699	38.313	85.769	0,0551	36.792	74,67
SK	Eslovaquia	95.840	0,0584	20.305	48.061	0,0308	15.532	50,15
SI	Eslovenia	18.213	0,0111	6.055	20.096	0,0129	5.600	110,34
EE	Estonia	2.034	0,0012	2.812	11.611	0,0075	11.315	570,90
RU	Federación de Rusia	659.384	0,4015	1.479.645	196.604	0,1262	82.495	29,82
FI	Finlandia	63.154	0,0385	69.659	64.861	0,0416	56.277	102,70
FR	Francia	1.817.887	1,1070	1.408.862	2.766.365	1,7756	1.694.046	152,17
GI	Gibraltar	163	0,0001	2.870	157.407	0,1010	305.109	>10.000,00
GR	Grecia	36.077	0,0220	16.294	115.196	0,0739	90.276	319,31
GL	Groenlandia	0	0,0000	0	60	0,0000	23	>10.000,00
HU	Hungría	136.826	0,0833	13.079	98.245	0,0631	21.917	71,80
IE	Irlanda	144.080	0,0877	27.604	56.948	0,0366	61.662	39,53
IS	Islandia	3.546	0,0022	3.698	1.643	0,0011	337	46,32
FO	Islas Feroe	1.168	0,0007	284	60	0,0000	25	5,14
IT	Italia	969.617	0,5904	660.942	1.116.683	0,7167	671.180	115,17
XK	Kosovo	87	0,0001	25	951	0,0006	2.121	1,096,09
LV	Letonia	9.080	0,0055	42.281	12.590	0,0081	5.276	138,66
LI	Liechtenstein	504	0,0003	87	245	0,0002	329	48,64
LT	Lituania	14.916	0,0091	10.471	24.524	0,0157	15.325	164,41
LU	Luxemburgo	17.367	0,0106	10.780	12.066	0,0077	6.007	69,48
MK	Macedonia, Antigua República Yugoslava de	4.016	0,0024	1.603	4.238	0,0027	2.368	105,55
MT	Malta	4.294	0,0026	140	11.906	0,0076	14.599	277,24
MD	Moldova, República de	384	0,0002	55	7.039	0,0045	1.595	1,835,08
ME	Montenegro	10	0,0000	0	2.760	0,0018	4.991	>10.000,00
NO	Noruega	245.383	0,1494	418.764	50.674	0,0325	112.029	20,65
NL	Países Bajos	764.492	0,4655	344.560	522.548	0,3354	401.429	68,35
X2	Pesca de altura con origen de otro Estado miembro	0	0,0000	0	0	0,0000	0	0,00
PL	Polonia	203.923	0,1242	103.624	315.567	0,2025	124.066	154,75
PT	Portugal	809.260	0,4928	924.775	1.312.055	0,8421	1.103.519	162,13
GB	Reino Unido	838.432	0,5106	502.403	1.133.114	0,7273	743.590	135,15
CZ	República Checa	169.269	0,1031	29.178	113.511	0,0729	44.186	67,06
RO	Rumania	67.658	0,0412	55.319	122.750	0,0788	43.518	181,43
SM	San Marino	51	0,0000	6	375	0,0002	245	730,18
VA	Santa Sede (Estado de la Ciudad del Vaticano)	52	0,0000	0	18	0,0000	0	34,48
XS	Serbia	7.361	0,0045	2.885	9.506	0,0061	4.158	129,14
SE	Suecia	155.503	0,0947	117.772	136.210	0,0874	86.690	87,59
CH	Suiza	146.772	0,0894	7.531	250.068	0,1605	25.792	170,38
TR	Turquia	278.403	0,1695	193.226	412.687	0,2649	250.387	148,23
UA	Ucrania	55.091	0,0335	207.217	34.241	0,0220	14.499	62,15
EU	zE.m indefinido de la UE	0	0,0000	0	0	0,0000	0	0,00
	Total Europa	10.484.695	6,3846	8.075.216	11.562.070	7,4212	7.218.886	110,28
QR	zE.m indefinido de la UE	0	0,0000	0	275.300	0,1767	404.273	>10.000,00
QV	zE.m indefinido de la UE	219.746	0,1338	219.647	3.511	0,0023	169	1,60
QY	zE.m indefinido de la UE	0	0,0000	0	0	0,0000	0	0,00
AF	Afganistán	289	0,0002	115	736	0,0005	77	254,70
SA	Arabia Saudí	457.278	0,2785	724.876	138.620	0,0890	109.099	30,31
AM	Armenia	26	0,0000	26	3.629	0,0023	2.358	>10.000,00
PS	Autoridad Palestina de Cisjordania y Franja de Gaza	0	0,0000	0	844	0,0005	129	>10.000,00
AZ	Azerbaiyán	0	0,0000	0	13.232	0,0085	2.028	>10.000,00
BH	Bahrán	2.454	0,0015	1.244	6.176	0,0040	2.958	251,65
BD	Bangladesh	116.729	0,0711	10.347	4.037	0,0026	1.702	3,46
BN	Brunéi Darussalam	6	0,0000	0	123	0,0001	163	2,123,92
BT	Bután	0	0,0000	0	0	0,0000	0	0,00
KH	Cambodia	27.471	0,0167	3.355	767	0,0005	411	2,79
CN	China	1.509.549	0,9192	322.950	356.563	0,2289	333.343	23,62
AE	Emiratos Árabes Unidos	45.637	0,0278	54.122	136.775	0,0878	162.100	299,70
PH	Filipinas	15.479	0,0094	5.453	27.616	0,0177	8.837	178,42
FJ	Fiji	105	0,0001	50	42	0,0000	3	40,21
GE	Georgia	4.841	0,0029	5.445	8.622	0,0055	3.433	178,12
HK	Hong Kong	14.241	0,0087	1.627	55.518	0,0356	19.228	389,84
IN	India	177.368	0,1080	65.725	80.444	0,0516	29.188	45,35
ID	Indonesia	144.155	0,0878	446.107	25.023	0,0161	8.844	17,36

ESTADÍSTICA DEL
COMERCIO EXTERIORDEPARTAMENTO
DE
ADUANAS E II.E..

Agosto de 2013

RESUMEN POR CONTINENTES Y PAÍSES		Importación + Introducción			Exportación + Expedición			Cobertura de valores en %
ISO	PAIS	Valores		Peso	Valores		Peso	
		Miles Euros	% Part. Total Mundial	Toneladas	Miles Euros	% Part. Total Mundial	Toneladas	
IQ	Iraq	104.798	0,0638	176.085	14.359	0,0092	9.613	13,70
IL	Israel	52.545	0,0320	42.862	91.407	0,0587	84.635	173,96
JP	Japón	156.637	0,0954	12.081	193.826	0,1244	79.609	123,74
JO	Jordania	3.765	0,0023	8.470	17.037	0,0109	31.114	452,51
KZ	Kazajistán	52.817	0,0322	80.079	17.181	0,0110	2.107	32,53
KG	Kirgujistán	100	0,0001	20	203	0,0001	97	203,39
KW	Kuwait	7.284	0,0044	8.821	20.016	0,0128	9.534	274,80
LB	Libano	2.070	0,0013	1.279	23.616	0,0152	22.847	1.141,01
MO	Macao	183	0,0001	7	1.022	0,0007	295	559,53
MY	Malasia	33.421	0,0204	36.306	19.441	0,0125	7.903	58,17
MV	Maldivas	278	0,0002	32	86	0,0001	33	30,97
MN	Mongolia	1	0,0000	0	858	0,0006	356	>10.000,00
MM	Myanmar	3.274	0,0020	184	1.898	0,0012	2.579	57,98
NP	Nepal	191	0,0001	25	150	0,0001	111	78,52
OM	Omán	2.621	0,0016	2.057	48.690	0,0313	39.907	1.857,88
PK	Pakistán	40.823	0,0249	14.276	7.403	0,0048	5.638	18,14
QA	Qatar	143.273	0,0872	362.582	19.054	0,0122	8.379	13,30
SY	República Árabe Siria	736	0,0004	297	1.153	0,0007	1.061	156,69
KR	República de Corea	129.535	0,0789	33.100	71.126	0,0457	37.894	54,91
LA	República Democrática Popular Laos	822	0,0005	145	187	0,0001	106	22,70
IR	República Islámica de Irán	3.095	0,0019	734	37.950	0,0244	45.276	1.226,13
KP	República Popular Democrática de Corea	187	0,0001	701	28	0,0000	1	14,80
SC	Seychelles	921	0,0006	354	9.150	0,0059	3.821	993,14
SG	Singapur	20.302	0,0124	1.067	79.785	0,0512	131.571	392,99
LK	Sri Lanka	7.460	0,0045	2.792	1.971	0,0013	589	26,42
SR	Surinam	1.046	0,0006	1.496	453	0,0003	1.211	43,27
TH	Tailandia	58.577	0,0357	17.719	31.631	0,0203	10.373	54,00
TW	Taiwán	77.530	0,0472	21.744	31.119	0,0200	14.115	40,14
TJ	Tayikistán	26	0,0000	8	479	0,0003	182	1.829,74
IO	Territorio Británico del Océano Índico	0	0,0000	0	0	0,0000	0	0,00
TL	Timor-Oriental	0	0,0000	0	0	0,0000	0	0,00
TM	Turkmenistán	24.326	0,0148	37.352	2.134	0,0014	420	8,77
	Total Asia	3.664.016	2,2312	2.723.743	1.880.991	1,2073	1.639.716	51,34
UZ	Uzbekistán	146	0,0001	60	1.813	0,0012	985	1.245,60
VN	Vietnam	168.903	0,1029	22.072	20.324	0,0130	11.165	12,03
YE	Yemen	2	0,0000	1	2.287	0,0015	2.815	>10.000,00
AO	Angola	398.828	0,2429	678.576	32.385	0,0208	34.485	8,12
DZ	Argelia	666.898	0,4061	1.435.557	237.634	0,1525	401.715	35,63
BJ	Benín	0	0,0000	0	3.474	0,0022	20.444	>10.000,00
BW	Botsuana	5	0,0000	0	265	0,0002	80	5.212,21
BF	Burkina Faso	125	0,0001	49	1.271	0,0008	963	1.014,26
BI	Burundi	0	0,0000	0	1	0,0000	0	>10.000,00
CV	Cabo Verde	3.878	0,0024	1.341	3.411	0,0022	1.501	87,96
CM	Camerún	85.402	0,0520	136.763	14.550	0,0093	33.483	17,04
TD	Chad	148	0,0001	100	542	0,0003	456	365,90
KM	Comoras	4	0,0000	2	54	0,0000	46	1.468,33
CG	Congo	4.775	0,0029	1.318	5.060	0,0032	5.344	105,99
CI	Costa de Marfil	14.747	0,0090	14.671	11.298	0,0073	42.464	76,61
EG	Egipto	81.935	0,0499	144.739	90.987	0,0584	58.355	111,05
ER	Eritrea	1	0,0000	0	0	0,0000	0	1,95
ET	Etiopia	1.253	0,0008	771	3.244	0,0021	888	258,89
GA	Gabón	75.143	0,0458	130.783	9.472	0,0061	6.078	12,61
GM	Gambia	54	0,0000	18	496	0,0003	623	919,16
GH	Ghana	8.137	0,0050	5.243	11.860	0,0076	10.260	145,76
GU	Guam	0	0,0000	0	230	0,0001	8	>10.000,00
GN	Guinea	11.245	0,0068	296.719	1.088	0,0007	806	9,67
GQ	Guinea Ecuatorial	1.500	0,0009	2.500	28.700	0,0184	19.999	1.913,49
GW	Guinea-Bissau	0	0,0000	0	1.150	0,0007	501	>10.000,00
KE	Kenia	1.861	0,0011	1.292	7.791	0,0050	4.039	418,74
LS	Lesoto	2	0,0000	0	0	0,0000	0	19,07
LR	Liberia	5.709	0,0035	93.900	869	0,0006	27.083	15,22
LY	Libia, Jamahiriya Árabe	295.149	0,1797	468.461	34.240	0,0220	57.250	11,60
MG	Madagascar	15.273	0,0093	11.849	4.287	0,0028	2.393	28,07
MW	Malauí	1.070	0,0007	1.227	78	0,0000	7	7,25
ML	Mali	51	0,0000	18	3.347	0,0021	2.239	6.542,38
MA	Marruecos	198.550	0,1209	115.498	391.655	0,2514	435.988	197,26
MU	Mauricio	8.640	0,0053	4.223	8.310	0,0053	4.190	96,17
MR	Mauritania	6.521	0,0040	1.781	17.376	0,0112	18.102	266,48
YT	Mayotte	0	0,0000	0	331	0,0002	144	>10.000,00
MZ	Mozambique	9.538	0,0058	5.804	1.510	0,0010	1.348	15,83
NA	Namibia	15.795	0,0096	4.490	935	0,0006	253	5,92
NE	Níger	145	0,0001	200	644	0,0004	392	445,55
NG	Nigeria	276.075	0,1681	464.368	21.423	0,0138	80.374	7,76
CF	República Centroafricana	61	0,0000	134	0	0,0000	0	0,00
CD	República Democrática del Congo	73.730	0,0449	130.475	3.372	0,0022	1.841	4,57
RW	Ruanda	22	0,0000	75	212	0,0001	11	953,38
SH	Santa Elena	0	0,0000	0	0	0,0000	0	0,00
SN	Senegal	4.571	0,0028	19.723	39.196	0,0252	81.390	857,45
SL	Sierra Leona	123	0,0001	9	701	0,0004	20.418	570,70
SO	Somalia	0	0,0000	0	0	0,0000	0	0,00

ESTADÍSTICA DEL
COMERCIO EXTERIORDEPARTAMENTO
DE
ADUANAS E II.E..

Agosto de 2013

RESUMEN POR CONTINENTES Y PAÍSES		Importación + Introducción			Exportación + Expedición			Cobertura de valores en %
ISO	PAIS	Valores		Peso	Valores		Peso	
		Miles Euros	% Part. Total Mundial	Toneladas	Miles Euros	% Part. Total Mundial	Toneladas	
SZ	Suazilandia	8	0,0000	0	2	0,0000	0	30,63
ZA	Sudáfrica	52.677	0,0321	225.761	107.086	0,0687	38.320	203,29
SD	Sudán	64	0,0000	38	2.708	0,0017	1.751	4.251,81
TZ	Tanzania, República Unida de	442	0,0003	147	1.923	0,0012	2.054	435,34
TG	Togo	426	0,0003	1.020	6.368	0,0041	139.279	1.493,65
TN	Túnez	22.004	0,0134	11.398	44.076	0,0283	52.316	200,31
UG	Uganda	2.397	0,0015	1.173	652	0,0004	1.176	27,22
	Total África	2.514.030	1,5309	4.434.351	1.180.690	0,7578	1.625.820	46,96
DJ	Yibuti	0	0,0000	0	1.064	0,0007	294	>10.000,00
ZM	Zambia	909	0,0006	1.247	418	0,0003	103	46,04
ZW	Zimbabue	590	0,0004	1.252	361	0,0002	17	61,24
AI	Anguila	0	0,0000	0	0	0,0000	0	0,00
AG	Antigua y Barbuda	3	0,0000	2	74	0,0000	33	2.521,55
AN	Antillas Neerlandesas	0	0,0000	0	0	0,0000	0	0,00
AR	Argentina	101.133	0,0616	116.570	102.949	0,0661	64.666	101,80
AW	Aruba	26	0,0000	22	240	0,0002	218	924,82
BS	Bahamas	2	0,0000	3	51	0,0000	30	3.115,85
BB	Barbados	38	0,0000	3	367	0,0002	290	973,49
BZ	Belice	237	0,0001	220	58	0,0000	10	24,69
BM	Bermudas	0	0,0000	0	24.662	0,0158	93	>10.000,00
BO	Bolivia	2.252	0,0014	303	17.064	0,0110	5.710	757,65
BR	Brasil	317.438	0,1933	1.210.181	263.597	0,1692	281.762	83,04
CA	Canadá	53.332	0,0325	167.687	99.192	0,0637	47.780	185,99
CL	Chile	131.443	0,0800	101.889	95.736	0,0614	43.505	72,83
CO	Colombia	253.234	0,1542	610.513	52.601	0,0338	28.574	20,77
CR	Costa Rica	6.214	0,0038	8.879	26.794	0,0172	5.223	431,19
CU	Cuba	17.921	0,0109	32.511	57.368	0,0368	25.279	320,11
CW	Curaçao	1.601	0,0010	834	427	0,0003	160	26,64
DM	Dominica	30	0,0000	24	7	0,0000	4	21,83
EC	Ecuador	32.997	0,0201	9.288	81.033	0,0520	76.084	245,58
SV	El Salvador	5.514	0,0034	1.108	7.225	0,0046	2.518	131,01
US	Estados Unidos	628.268	0,3826	451.733	582.586	0,3739	383.177	92,73
GD	Granada	0	0,0000	0	2	0,0000	0	>10.000,00
GT	Guatemala	11.470	0,0070	5.632	11.262	0,0072	4.236	98,18
GY	Guyana	211	0,0001	21	186	0,0001	64	88,14
HT	Haití	562	0,0003	66	1.389	0,0009	847	247,04
HN	Honduras	4.211	0,0026	1.627	4.705	0,0030	2.817	111,74
KY	Islas Caimán	110	0,0001	0	46	0,0000	48	41,80
FK	Islas Malvinas (Falkland)	3.778	0,0023	1.967	32	0,0000	2	0,84
TC	Islas Turcas y Caicos	0	0,0000	0	0	0,0000	0	0,00
JM	Jamaica	1	0,0000	0	4.233	0,0027	1.018	>10.000,00
MX	México	406.797	0,2477	715.200	312.547	0,2006	185.507	76,83
MS	Montserrat	0	0,0000	0	0	0,0000	0	0,00
NI	Nicaragua	5.122	0,0031	1.198	2.054	0,0013	486	40,09
PA	Panamá	3.111	0,0019	5.351	47.830	0,0307	23.762	1.537,26
PY	Paraguay	1.215	0,0007	1.215	7.279	0,0047	3.747	599,09
PE	Perú	106.532	0,0649	186.166	50.555	0,0324	21.630	47,46
DO	República Dominicana	8.039	0,0049	3.198	22.790	0,0146	16.367	283,50
KN	San Cristóbal y Nieves	2	0,0000	1	7	0,0000	0	303,41
SX	San Martín	0	0,0000	0	86	0,0001	55	>10.000,00
PM	San Pedro y Miquelón	814	0,0005	3.053	0	0,0000	0	0,00
VC	San Vicente y las Granadinas	6	0,0000	3	22	0,0000	15	366,57
LC	Santa Lucía	0	0,0000	0	91	0,0001	33	>10.000,00
ST	Santo Tomé y Príncipe	91	0,0001	50	63	0,0000	44	68,85
	Total América	2.105.253	1,2820	3.639.017	1.879.051	1,2061	1.226.210	89,26
TT	Trinidad y Tobago	61.341	0,0374	155.263	951	0,0006	1.245	1,55
UY	Uruguay	4.918	0,0030	3.198	20.419	0,0131	22.389	415,24
VE	Venezuela	144.921	0,0882	289.802	150.202	0,0964	93.423	103,64
VG	Virgenes Británicas, Islas	45	0,0000	18	652	0,0004	69	1.462,47
VI	Virgenes de los Estados Unidos, Islas	100	0,0001	4	54	0,0000	15	53,82
AU	Australia	19.081	0,0116	16.136	84.732	0,0544	20.350	444,06
FM	Estados Federados de Micronesia	0	0,0000	0	0	0,0000	0	0,00
CX	Isla Navidad	0	0,0000	0	0	0,0000	0	0,00
NF	Isla Norfolk	0	0,0000	0	0	0,0000	0	0,00
CC	Islas Cocos (Keeling)	0	0,0000	0	0	0,0000	0	0,00
CK	Islas Cook	0	0,0000	0	263	0,0002	41	>10.000,00
MP	Islas Marianas del Norte	0	0,0000	0	0	0,0000	0	>10.000,00
MH	Islas Marshall	11	0,0000	86	386	0,0002	1.601	3.413,11
SB	Islas Salomón	0	0,0000	0	3	0,0000	0	3.175,64
KI	Kiribati	0	0,0000	0	1.379	0,0009	934	>10.000,00
UM	Menores alejadas de Estados Unidos, Islas	0	0,0000	0	0	0,0000	0	0,00
NR	Nauru	4	0,0000	1	0	0,0000	0	10,39
NU	Niue	0	0,0000	0	0	0,0000	0	0,00
NC	Nueva Caledonia	3.229	0,0020	1.291	1.431	0,0009	559	44,31
NZ	Nueva Zelanda	10.074	0,0061	6.588	9.940	0,0064	2.311	98,66
XA	Oceania americana - (Samoa Americana, Guam, Islas menores alejadas de los Estados Unidos, (Baker, Howland, Jarvis, Johnston)	0	0,0000	0	0	0,0000	0	0,00



ESTADÍSTICA DEL
COMERCIO EXTERIOR

DEPARTAMENTO
DE
ADUANAS E II.E..

Agosto de 2013

RESUMEN POR CONTINENTES Y PAÍSES		Importación + Introducción			Exportación + Expedición			Cobertura de valores en %
		Valores		Peso	Valores		Peso	
ISO	PAIS	Miles Euros	% Part. Total Mundial	Toneladas	Miles Euros	% Part. Total Mundial	Toneladas	
XO	Oceania Australiana - (Islas Cocos (Keeling), Isla Navidad, Islas Heard y McDonald, Isla Norfolk)	0	0,0000	0	0	0,0000	0	0,00
XZ	Oceania neozelandesa - (Islas Tokelau e isla Niue, Islas Cook)	0	0,0000	0	0	0,0000	0	0,00
PW	Palaos	0	0,0000	0	0	0,0000	0	0,00
PG	Papúa-Nueva Guinea	12.726	0,0077	10.261	238	0,0002	29	1,87
PN	Pitcairn	0	0,0000	0	0	0,0000	0	0,00
PF	Polinesia francesa	27	0,0000	5	952	0,0006	302	3.472,01
WS	Samoa	0	0,0000	0	13	0,0000	102	>10.000,00
AS	Samoa Americana	0	0,0000	0	266	0,0002	47	>10.000,00
	Total Oceanía	256.478	0,1562	482.653	271.881	0,1745	143.417	106,01
TK	Tokelau	9	0,0000	0	0	0,0000	0	0,00
TO	Tonga	0	0,0000	0	0	0,0000	0	0,00
TV	Tuvalu	1	0,0000	1	0	0,0000	0	0,00
VU	Vanuatu	0	0,0000	0	4	0,0000	0	>10.000,00
WF	Wallis y Futuna	0	0,0000	0	0	0,0000	0	0,00
QP	Alta mar	0	0,0000	0	242	0,0002	45	>10.000,00
AQ	Antártida	0	0,0000	0	25	0,0000	0	>10.000,00
GS	Georgia del Sur y las islas Sandwich del Sur	0	0,0000	0	0	0,0000	0	0,00
BV	Isla Bouvet	24	0,0000	2	0	0,0000	0	0,00
HM	Islas Heard y McDonald	0	0,0000	0	0	0,0000	0	0,00
QQ	Países y territorios no determinados	0	0,0000	0	0	0,0000	0	0,00
QS	Países y territorios no determinados	0	0,0000	0	391.945	0,2516	593.083	>10.000,00
QU	Países y territorios no determinados	50	0,0000	16	0	0,0000	0	0,00
QW		307	0,0002	74	48.616	0,0312	31.662	>10.000,00
	Total Otros	391	0,0001	19	440.833	0,2517	593.128	>10.000,00
	Total Comercio Exterior	19.024.862		19.355.036	17.215.516		12.463.007	90,49



**ESTADISTICA DEL
COMERCIO EXTERIOR**

**DEPARTAMENTO
DE
ADUANAS E I.I.E..**

Agosto de 2013

DATOS A DESTACAR				Importación + Introducción		Exportación + Expedición		Saldo Comercial	Cobertura de valores en %
		Valores		Valores		Valores			
ISO	PAIS	Miles Euros	% Part. Total Mundial	Miles Euros	% Part. Total Mundial	Miles Euros	% Part. Total Mundial	Miles Euros	
FR	Francia	4.584.252	12,6496	1.817.887	5,0162	2.766.365	7,6334	948.478	152,17
DE	Alemania	3.429.131	9,4622	1.865.186	5,1467	1.563.945	4,3155	-301.241	83,85
PT	Portugal	2.121.315	5,8535	809.260	2,2330	1.312.055	3,6204	502.795	162,13
IT	Italia	2.086.300	5,7568	969.617	2,6755	1.116.683	3,0813	147.066	115,17
GB	Reino Unido	1.971.546	5,4402	838.432	2,3135	1.133.114	3,1267	294.681	135,15
CN	China	1.866.112	5,1493	1.509.549	4,1654	356.563	0,9839	-1.152.986	23,62
NL	Países Bajos	1.287.040	3,5514	764.492	2,1095	522.548	1,4419	-241.944	68,35
US	Estados Unidos	1.210.854	3,3412	628.268	1,7336	582.586	1,6076	-45.681	92,73
DZ	Argelia	904.532	2,4959	666.898	1,8402	237.634	0,6557	-429.264	35,63
BE	Bélgica	871.163	2,4038	466.049	1,2860	405.114	1,1179	-60.934	86,93
RU	Federación de Rusia	855.988	2,3620	659.384	1,8195	196.604	0,5425	-462.781	29,82
MX	México	719.343	1,9849	406.797	1,1225	312.547	0,8624	-94.250	76,83
TR	Turquía	691.090	1,9070	278.403	0,7682	412.687	1,1387	134.284	148,23
SA	Arabia Saudí	595.898	1,6443	457.278	1,2618	138.620	0,3825	-318.658	30,31
MA	Marruecos	590.205	1,6286	198.550	0,5479	391.655	1,0807	193.105	197,26
BR	Brasil	581.035	1,6033	317.438	0,8759	263.597	0,7274	-53.840	83,04
PL	Polonia	519.490	1,4335	203.923	0,5627	315.567	0,8708	111.644	154,75
AO	Angola	431.213	1,1899	398.828	1,1005	32.385	0,0894	-366.442	8,12
CH	Suiza	396.839	1,0950	146.772	0,4050	250.068	0,6900	103.296	170,38
QS	Países y territorios no determinados	391.945	1,0815	0	0,0000	391.945	1,0815	391.945	
	Total 20 Países	26.105.291	72,0337	13.403.008	70,4500	12.702.283	73,7839	-700.725	94,77
	Total Comercio Exterior	36.240.378		19.024.862		17.215.516		-1.809.346	90,49

**ESTADISTICA DEL
COMERCIO EXTERIOR****DEPARTAMENTO
DE
ADUANAS E I.I.E..****Enero/Agosto de 2013**

RESUMEN POR CONTINENTES Y PAÍSES		Importación + Introducción			Exportación + Expedición			Cobertura de valores en %
		Valores		Peso	Valores		Peso	
ISO	PAIS	Miles Euros	% Part. Total Mundial	Toneladas	Miles Euros	% Part. Total Mundial	Toneladas	
XR	Regiones Polares-(Regiones Articas)	0	0,0000	0	0	0,0000	0	0,00
TF	Tierras Australes Francesas	77	0,0000	5	0	0,0000	0	0,00
X0	Varios Países	6	0,0000	0	0	0,0000	0	0,00
AL	Albania	129.689	0,0790	283.345	28.947	0,0186	96.922	22,32
DE	Alemania	17.822.409	10,8528	4.739.062	15.532.731	9,9698	5.983.753	87,15
AD	Andorra	16.101	0,0098	104.966	479.284	0,3076	334.591	2.976,75
AT	Austria	1.081.876	0,6588	365.580	1.233.561	0,7918	319.861	114,02
BY	Belarús	31.205	0,0190	66.108	91.606	0,0588	55.148	293,56
BE	Bélgica	4.083.244	2,4865	2.255.973	3.997.550	2,5658	2.258.010	97,90
BA	Bosnia y Hercegovina	20.659	0,0126	29.606	30.402	0,0195	32.120	147,16
BG	Bulgaria	260.575	0,1587	652.121	916.984	0,5886	552.593	351,91
CY	Chipre	9.312	0,0057	2.287	125.729	0,0807	100.424	1.350,19
HR	Croacia	26.335	0,0160	18.894	137.202	0,0881	219.306	520,99
DK	Dinamarca	840.711	0,5119	288.520	780.127	0,5007	353.953	92,79
SK	Eslovaquia	782.245	0,4763	149.964	436.967	0,2805	138.096	55,86
SI	Eslovenia	160.237	0,0976	47.765	343.960	0,2208	228.038	214,66
EE	Estonia	26.717	0,0163	27.300	91.977	0,0590	55.304	344,26
RU	Federación de Rusia	5.583.022	3,3997	11.510.475	1.919.007	1,2317	750.741	34,37
FI	Finlandia	528.029	0,3215	590.601	439.551	0,2821	300.292	83,24
FR	Francia	17.765.569	10,8182	11.945.299	25.012.307	16,0543	15.822.185	140,79
GI	Gibraltar	1.161	0,0007	25.254	1.314.943	0,8440	2.472.561	>10.000,00
GR	Grecia	601.615	0,3663	534.252	966.777	0,6205	766.442	160,70
GL	Groenlandia	879	0,0005	219	186	0,0001	58	21,13
HU	Hungría	1.119.219	0,6815	151.324	876.311	0,5625	186.260	78,30
IE	Irlanda	1.630.702	0,9930	209.199	544.886	0,3497	579.620	33,41
IS	Islandia	63.776	0,0388	30.660	17.469	0,0112	18.749	27,39
FO	Islas Feroe	13.031	0,0079	3.210	1.751	0,0011	10.264	13,44
IT	Italia	9.434.927	5,7453	5.755.486	10.893.583	6,9921	6.310.294	115,46
XK	Kosovo	3.564	0,0022	9.056	8.804	0,0057	14.697	247,03
LV	Letonia	30.149	0,0184	83.953	104.111	0,0668	57.928	345,32
LI	Liechtenstein	11.488	0,0070	1.187	3.194	0,0020	2.893	27,80
LT	Lituania	133.381	0,0812	135.727	180.401	0,1158	115.547	135,25
LU	Luxemburgo	183.600	0,1118	138.485	135.531	0,0870	56.697	73,82
MK	Macedonia, Antigua República	24.047	0,0146	10.903	26.936	0,0173	15.377	112,01
MT	Malta	37.688	0,0229	17.006	81.971	0,0526	61.735	217,50
MD	Moldova, República de	10.780	0,0066	7.530	17.654	0,0113	11.097	163,76
ME	Montenegro	849	0,0005	336	20.973	0,0135	10.222	2.470,59
NO	Noruega	1.410.783	0,8591	2.570.604	669.220	0,4295	749.269	47,44
NL	Países Bajos	6.209.532	3,7813	2.754.057	4.535.864	2,9114	3.322.452	73,05
X2	Pesca de altura con origen de otro	0	0,0000	0	0	0,0000	0	0,00
PL	Polonia	1.897.888	1,1557	691.209	2.465.696	1,5826	1.191.607	129,92
PT	Portugal	6.339.858	3,8606	6.741.728	10.751.004	6,9006	9.209.198	169,58
GB	Reino Unido	6.234.522	3,7965	3.288.613	10.614.719	6,8131	5.394.306	170,26
CZ	República Checa	1.617.701	0,9851	282.226	1.041.015	0,6682	415.047	64,35
RO	Rumania	659.631	0,4017	380.353	830.884	0,5333	343.988	125,96
SM	San Marino	1.936	0,0012	160	4.035	0,0026	2.170	208,37
VA	Santa Sede (Estado de la Ciudad del	102	0,0001	0	58	0,0000	2	57,01
XS	Serbia	48.309	0,0294	18.480	95.488	0,0613	33.697	197,66
SE	Suecia	1.442.863	0,8786	869.081	1.258.565	0,8078	677.900	87,23
CH	Suiza	1.686.181	1,0268	85.312	2.812.998	1,8055	330.100	166,83
TR	Turquía	2.445.185	1,4890	1.892.129	3.297.333	2,1164	1.721.461	134,85
UA	Ucrania	749.567	0,4564	2.765.832	273.506	0,1756	144.380	36,49
EU	zE.m indefinido de la UE	0	0,0000	0	0	0,0000	0	0,00
	Total Europa	93.212.935	56,7614	62.531.437	105.443.757	67,6796	61.827.353	113,12
QR	zE.m indefinido de la UE	0	0,0000	0	1.961.359	1,2589	2.795.787	>10.000,00
QV	zE.m indefinido de la UE	1.798.129	1,0950	1.400.677	33.296	0,0214	3.821	1,85
QY	zE.m indefinido de la UE	0	0,0000	0	0	0,0000	0	0,00
AF	Afganistán	3.005	0,0018	224	8.894	0,0057	3.140	296,00
SA	Arabia Saudí	4.039.835	2,4600	6.506.605	1.805.345	1,1588	984.346	44,69
AM	Armenia	20.992	0,0128	16.263	24.565	0,0158	15.416	117,02
PS	Autoridad Palestina de Cisjordania y	4	0,0000	4	6.211	0,0040	980	>10.000,00
AZ	Azerbaiyán	58.364	0,0355	93.184	52.981	0,0340	19.372	90,78
BH	Bahrán	41.780	0,0254	23.081	58.132	0,0373	51.473	139,14
BD	Bangladesh	833.359	0,5075	76.308	50.549	0,0324	24.274	6,07
BN	Brunéi Darussalam	9	0,0000	6	1.652	0,0011	2.234	>10.000,00
BT	Bután	3	0,0000	0	95	0,0001	20	3.138,54
KH	Camboya	150.817	0,0918	18.906	4.902	0,0031	3.255	3,25
CN	China	11.182.435	6,8095	2.628.041	2.730.808	1,7528	2.135.956	24,42
AE	Emiratos Árabes Unidos	278.537	0,1696	299.476	1.566.526	1,0055	827.784	562,41
PH	Filipinas	111.821	0,0681	42.819	207.367	0,1331	77.759	185,44
FJ	Fiji	863	0,0005	325	502	0,0003	64	58,23
GE	Georgia	20.606	0,0125	31.942	61.045	0,0392	62.923	296,25
HK	Hong Kong	178.562	0,1087	10.371	567.408	0,3642	221.964	317,76
IN	India	1.617.594	0,9850	716.599	781.095	0,5013	340.390	48,29
ID	Indonesia	1.086.009	0,6613	2.803.547	253.481	0,1627	72.757	23,34
IQ	Iraq	936.939	0,5705	1.616.378	110.727	0,0711	94.086	11,82
IL	Israel	559.810	0,3409	508.368	798.015	0,5122	750.509	142,55
JP	Japón	1.565.962	0,9536	113.490	1.470.834	0,9441	454.024	93,93
JO	Jordania	23.643	0,0144	45.386	138.530	0,0889	219.698	585,93
KZ	Kazajistán	823.616	0,5015	1.281.232	245.794	0,1578	24.448	29,84
KG	Kirguistán	137	0,0001	42	3.440	0,0022	1.858	2.504,59
KW	Kuwait	31.468	0,0192	35.112	195.757	0,1256	150.296	622,09

ESTADÍSTICA DEL
COMERCIO EXTERIORDEPARTAMENTO
DE
ADUANAS E I.E..

Enero/Agosto de 2013

RESUMEN POR CONTINENTES Y PAÍSES		Importación + Introducción			Exportación + Expedición			Cobertura de valores en %
		Valores		Peso	Valores		Peso	
ISO	PAIS	Miles Euros	% Part. Total Mundial	Toneladas	Miles Euros	% Part. Total Mundial	Toneladas	
LB	Libano	18.435	0,0112	16.287	232.524	0,1492	224.491	1.261,30
MO	Macao	1.062	0,0006	41	6.362	0,0041	878	599,03
MY	Malasia	333.246	0,2029	248.809	247.902	0,1591	153.480	74,39
MV	Maldivas	1.825	0,0011	224	1.709	0,0011	436	93,66
MN	Mongolia	45	0,0000	9	8.678	0,0056	3.158	>10.000,00
MM	Myanmar	19.814	0,0121	4.302	12.326	0,0079	6.584	62,21
NP	Nepal	1.429	0,0009	170	2.148	0,0014	750	150,33
OM	Omán	141.698	0,0863	287.086	254.876	0,1636	266.002	179,87
PK	Pakistán	308.020	0,1876	86.693	97.362	0,0625	69.551	31,61
QA	Qatar	833.919	0,5078	1.894.148	146.519	0,0940	79.500	17,57
SY	República Árabe Siria	4.399	0,0027	8.071	12.150	0,0078	33.058	276,20
KR	República de Corea	1.086.314	0,6615	291.907	575.725	0,3695	236.701	53,00
LA	República Democrática Popular Laos	5.836	0,0036	750	598	0,0004	175	10,26
IR	República Islámica de Irán	51.341	0,0313	20.980	251.370	0,1613	140.851	489,61
KP	República Popular Democrática de	906	0,0006	1.635	647	0,0004	148	71,41
SC	Seychelles	14.069	0,0086	5.734	73.358	0,0471	32.196	521,43
SG	Singapur	279.078	0,1699	30.952	608.264	0,3904	578.507	217,95
LK	Sri Lanka	57.821	0,0352	15.322	33.265	0,0214	9.226	57,53
SR	Surinam	4.524	0,0028	7.917	3.548	0,0023	7.576	78,42
TH	Tailandia	546.766	0,3329	153.197	304.301	0,1953	114.864	55,65
TW	Taiwán	600.651	0,3658	171.924	290.878	0,1867	160.856	48,43
TJ	Tayikistán	26	0,0000	8	1.218	0,0008	504	4.648,79
IO	Territorio Británico del Océano Índico	17	0,0000	1	3	0,0000	0	16,59
TL	Timor-Oriental	5	0,0000	0	84	0,0001	26	1.813,64
TM	Turkmenistán	37.112	0,0226	52.463	22.530	0,0145	2.951	60,71
	Total Asia	29.712.652	18,0933	21.567.017	16.327.653	10,4800	11.461.103	54,95
UZ	Uzbekistán	2.312	0,0014	3.978	9.140	0,0059	3.154	395,34
VN	Vietnam	1.284.026	0,7819	198.112	162.998	0,1046	93.945	12,69
YE	Yemen	2.333	0,0014	441	29.416	0,0189	41.646	1.260,90
AO	Angola	1.463.402	0,8911	2.538.932	214.157	0,1375	200.681	14,63
DZ	Argelia	6.493.023	3,9539	14.114.035	2.673.568	1,7160	3.639.677	41,18
BJ	Benín	1.711	0,0010	304	37.416	0,0240	172.297	2.187,26
BW	Botsuana	189	0,0001	7	1.804	0,0012	214	953,90
BF	Burkina Faso	965	0,0006	2.125	21.201	0,0136	20.842	2.197,25
BI	Burundi	0	0,0000	0	427	0,0003	45	>10.000,00
CV	Cabo Verde	21.309	0,0130	7.476	26.944	0,0173	14.322	126,44
CM	Camerún	354.061	0,2156	550.474	64.358	0,0413	286.750	18,18
TD	Chad	603	0,0004	400	5.189	0,0033	3.148	860,78
KM	Comoras	24	0,0000	7	667	0,0004	543	2.788,69
CG	Congo	67.501	0,0411	51.560	35.502	0,0228	84.899	52,59
CI	Costa de Marfil	148.519	0,0904	102.389	132.261	0,0849	594.346	89,05
EG	Egipto	644.842	0,3927	1.234.782	719.903	0,4621	557.303	111,64
ER	Eritrea	96	0,0001	71	1.268	0,0008	36	1.316,64
ET	Etiopía	14.574	0,0089	4.160	33.958	0,0218	10.729	233,01
GA	Gabón	487.990	0,2972	920.844	42.073	0,0270	49.072	8,62
GM	Gambia	1.209	0,0007	294	7.307	0,0047	56.216	604,37
GH	Ghana	124.117	0,0756	154.940	109.718	0,0704	284.381	88,40
GU	Guam	0	0,0000	0	608	0,0004	56	>10.000,00
GN	Guinea	83.928	0,0511	2.210.665	30.456	0,0195	251.177	36,29
GQ	Guinea Ecuatorial	685.636	0,4175	1.158.394	222.272	0,1427	142.061	32,42
GW	Guinea-Bissau	1.009	0,0006	447	6.421	0,0041	6.561	636,43
KE	Kenia	13.224	0,0081	9.004	52.754	0,0339	31.621	398,93
LS	Lesoto	11	0,0000	0	78	0,0001	2	711,30
LR	Liberia	45.509	0,0277	644.346	22.896	0,0147	64.745	50,31
LY	Libia, Jamahiriya Árabe	1.688.755	1,0284	2.698.131	312.529	0,2006	418.742	18,51
MG	Madagascar	35.199	0,0214	20.328	32.854	0,0211	16.620	93,34
MW	Malawi	4.317	0,0026	2.741	1.171	0,0008	235	27,13
ML	Malí	1.007	0,0006	925	23.224	0,0149	24.703	2.306,89
MA	Marruecos	2.237.198	1,3623	1.049.077	3.660.292	2,3494	3.442.715	163,61
MU	Mauricio	71.056	0,0433	44.217	77.944	0,0500	40.545	109,69
MR	Mauritania	56.179	0,0342	16.128	86.752	0,0557	332.864	154,42
YT	Mayotte	8.288	0,0050	3.324	2.014	0,0013	993	24,31
MZ	Mozambique	132.753	0,0808	161.040	19.787	0,0127	13.295	14,91
NA	Namibia	128.126	0,0780	43.611	34.736	0,0223	75.367	27,11
NE	Níger	1.316	0,0008	1.503	4.721	0,0030	4.500	358,65
NG	Nigeria	3.724.090	2,2678	6.510.631	226.309	0,1453	783.680	6,08
CF	República Centroafricana	285	0,0002	505	391	0,0003	262	137,18
CD	República Democrática del Congo	90.589	0,0552	144.368	19.937	0,0128	11.943	22,01
RW	Ruanda	94	0,0001	110	1.478	0,0009	541	1.573,42
SH	Santa Elena	26	0,0000	11	0	0,0000	0	0,14
SN	Senegal	46.822	0,0285	89.705	217.733	0,1398	312.511	465,03
SL	Sierra Leona	1.736	0,0011	615	10.801	0,0069	87.958	622,02
SO	Somalia	140	0,0001	35	394	0,0003	226	282,45
SZ	Suazilandia	18.951	0,0115	29.811	224	0,0001	55	1,18
ZA	Sudáfrica	481.016	0,2929	1.353.396	971.330	0,6235	432.402	201,93
SD	Sudán	18.257	0,0111	25.756	25.203	0,0162	20.718	138,05
TZ	Tanzania, República Unida de	16.483	0,0100	17.935	24.303	0,0156	18.637	147,45
TG	Togo	12.432	0,0076	97.724	124.068	0,0796	893.994	997,94
TN	Túnez	353.637	0,2153	294.630	622.154	0,3993	843.617	175,93
UG	Uganda	25.740	0,0157	12.047	6.111	0,0039	7.607	23,74
	Total África	21.096.615	12,8466	36.526.492	11.171.223	7,1703	14.395.197	52,95
DJ	Yibuti	133	0,0001	40	6.320	0,0041	3.025	4.767,21

ESTADÍSTICA DEL
COMERCIO EXTERIORDEPARTAMENTO
DE
ADUANAS E I.I.E..

Enero/Agosto de 2013

RESUMEN POR CONTINENTES Y PAÍSES		Importación + Introducción			Exportación + Expedición			Cobertura de valores en %
		Valores		Peso	Valores		Peso	
ISO	PAIS	Miles Euros	% Part. Total Mundial	Toneladas	Miles Euros	% Part. Total Mundial	Toneladas	
ZM	Zambia	14.248	0,0087	11.813	7.667	0,0049	3.300	53,81
ZW	Zimbabue	8.986	0,0055	11.449	1.851	0,0012	212	20,60
AI	Anguila	2	0,0000	0	14	0,0000	3	924,76
AG	Antigua y Barbuda	82	0,0001	59	714	0,0005	8.999	868,01
AN	Antillas Neerlandesas	0	0,0000	0	0	0,0000	0	0,00
AR	Argentina	911.897	0,5553	1.152.467	894.280	0,5740	465.335	98,07
AW	Aruba	27	0,0000	22	2.573	0,0017	2.583	9.612,31
BS	Bahamas	815	0,0005	1.709	19.999	0,0128	58.428	2.452,49
BB	Barbados	1.612	0,0010	1.124	2.773	0,0018	1.940	172,00
BZ	Belize	6.773	0,0041	5.099	860	0,0006	135	12,70
BM	Bermudas	31	0,0000	584	27.362	0,0176	2.479	>10.000,00
BO	Bolivia	30.954	0,0188	13.892	84.129	0,0540	34.786	271,79
BR	Brasil	2.235.316	1,3612	6.041.403	2.445.117	1,5694	2.889.674	109,39
CA	Canadá	711.799	0,4334	1.966.723	737.825	0,4736	302.508	103,66
CL	Chile	1.151.788	0,7014	895.493	832.723	0,5345	395.023	72,30
CO	Colombia	1.065.583	0,6489	2.851.964	481.026	0,3087	375.930	45,14
CR	Costa Rica	68.182	0,0415	93.133	129.438	0,0831	46.106	189,84
CU	Cuba	106.563	0,0649	101.721	519.937	0,3337	208.292	487,91
CW	Curaçao	24.795	0,0151	12.667	6.516	0,0042	2.633	26,28
DM	Dominica	307	0,0002	222	155	0,0001	40	50,46
EC	Ecuador	278.424	0,1695	82.590	544.602	0,3496	502.206	195,60
SV	El Salvador	36.080	0,0220	9.098	43.934	0,0282	24.709	121,77
US	Estados Unidos	6.474.143	3,9424	3.869.599	5.884.447	3,7770	3.506.965	90,89
GD	Granada	2	0,0000	0	98	0,0001	213	5.300,53
GT	Guatemala	68.988	0,0420	46.371	93.516	0,0600	35.913	135,56
GY	Guyana	2.318	0,0014	5.450	1.058	0,0007	487	45,65
HT	Haití	2.527	0,0015	1.038	11.322	0,0073	34.705	447,95
HN	Honduras	22.142	0,0135	13.801	40.154	0,0258	14.206	181,35
KY	Islas Caimán	919	0,0006	53	20.198	0,0130	11.402	2.197,48
FK	Islas Malvinas (Falkland)	49.679	0,0303	27.917	1.004	0,0006	168	2,02
TC	Islas Turcas y Caicos	275	0,0002	22	48	0,0000	97	17,41
JM	Jamaica	135	0,0001	61	16.210	0,0104	11.957	>10.000,00
MX	México	3.685.427	2,2442	6.277.840	2.242.133	1,4391	812.145	60,84
MS	Montserrat	0	0,0000	0	86	0,0001	34	>10.000,00
NI	Nicaragua	22.363	0,0136	6.039	28.254	0,0181	9.311	126,34
PA	Panamá	26.925	0,0164	29.810	330.801	0,2123	182.498	1.228,62
PY	Paraguay	219.612	0,1337	552.652	51.488	0,0330	25.359	23,45
PE	Perú	908.057	0,5530	1.210.223	446.780	0,2868	149.118	49,20
DO	República Dominicana	76.180	0,0464	28.501	167.775	0,1077	136.196	220,23
KN	San Cristóbal y Nieves	30	0,0000	14	162	0,0001	110	542,84
SX	San Martín	46	0,0000	5	1.426	0,0009	439	3.106,41
PM	San Pedro y Miguelón	814	0,0005	3.053	45	0,0000	25	5,51
VC	San Vicente y las Granadinas	9	0,0000	4	167	0,0001	52	1.806,52
LC	Santa Lucía	27	0,0000	0	261	0,0002	195	964,95
ST	Santo Tomé y Príncipe	460	0,0003	238	369	0,0002	622	80,18
	Total América	18.215.477	11,0922	25.325.961	16.127.618	10,3516	10.260.563	88,54
TT	Trinidad y Tobago	505.389	0,3078	1.403.330	13.572	0,0087	11.538	2,69
UY	Uruguay	67.631	0,0412	200.199	173.161	0,1111	100.746	256,04
VE	Venezuela	944.739	0,5753	2.016.832	667.336	0,4283	568.447	70,64
VG	Virgenes Británicas, Islas	1.065	0,0006	167	2.566	0,0016	408	240,99
VI	Virgenes de los Estados Unidos,	264	0,0002	11	265	0,0002	38	100,51
AU	Australia	257.752	0,1570	699.892	1.451.262	0,9315	230.161	563,05
FM	Estados Federados de Micronesia	0	0,0000	0	25	0,0000	1	>10.000,00
CX	Isla Navidad	0	0,0000	0	0	0,0000	0	0,00
NF	Isla Norfolk	0	0,0000	0	0	0,0000	0	0,00
CC	Islas Cocos (Keeling)	1	0,0000	0	0	0,0000	0	0,00
CK	Islas Cook	1	0,0000	0	1.424	0,0009	1.130	>10.000,00
MP	Islas Marianas del Norte	6	0,0000	0	4	0,0000	0	57,92
MH	Islas Marshall	111	0,0001	484	12.263	0,0079	34.163	>10.000,00
SB	Islas Salomón	761	0,0005	1.011	50	0,0000	2	6,54
KI	Kiribati	2	0,0000	1	5.261	0,0034	3.749	>10.000,00
UM	Menores alejadas de Estados Unidos, Islas	2	0,0000	0	0	0,0000	0	0,00
NR	Nauru	135	0,0001	20	10	0,0000	0	7,21
NU	Niue	0	0,0000	0	0	0,0000	0	0,00
NC	Nueva Caledonia	29.936	0,0182	10.454	13.922	0,0089	5.491	46,51
NZ	Nueva Zelanda	79.529	0,0484	39.130	116.809	0,0750	18.575	146,88
XA	Oceania americana - (Samoa)	0	0,0000	0	0	0,0000	0	0,00
XO	Oceania Australiana - (Islas Cocos)	0	0,0000	0	0	0,0000	0	0,00
XZ	Oceania neozelandesa - (Islas)	0	0,0000	0	0	0,0000	0	0,00
PW	Palaos	0	0,0000	0	23	0,0000	1	>10.000,00
PG	Papúa-Nueva Guinea	91.688	0,0558	88.933	2.593	0,0017	587	2,83
PN	Pitcairn	1	0,0000	0	0	0,0000	0	0,00
PF	Polinesia francesa	131	0,0001	64	8.060	0,0052	2.894	6.164,34
WS	Samoa	14	0,0000	5	136	0,0001	148	1.002,04
AS	Samoa Americana	1	0,0000	0	533	0,0003	95	>10.000,00
	Total Oceanía	1.979.159	1,2052	4.460.535	2.469.274	1,5849	978.177	124,76



ESTADÍSTICA DEL
COMERCIO EXTERIOR

DEPARTAMENTO
DE
ADUANAS E II.E..

Enero/Agosto de 2013

RESUMEN POR CONTINENTES Y PAÍSES		Importación + Introducción			Exportación + Expedición			Cobertura de valores en %
		Valores		Peso	Valores		Peso	
ISO	PAIS	Miles Euros	% Part. Total Mundial	Toneladas	Miles Euros	% Part. Total Mundial	Toneladas	
TK	Tokelau	55	0,0000	5	0	0,0000	0	0,00
TO	Tonga	0	0,0000	0	1.429	0,0009	45.375	>10.000,00
TV	Tuvalu	1	0,0000	1	10	0,0000	0	754,83
VU	Vanuatu	4	0,0000	3	129	0,0001	4	3.282,38
WF	Wallis y Futuna	0	0,0000	0	2	0,0000	0	>10.000,00
QP	Alta mar	0	0,0000	0	897.007	0,5757	19.751	>10.000,00
AQ	Antártida	0	0,0000	0	27	0,0000	0	>10.000,00
GS	Georgia del Sur y las islas Sandwich del Sur	0	0,0000	0	1	0,0000	2	>10.000,00
BV	Isla Bouvet	87	0,0001	5	0	0,0000	0	0,00
HM	Islas Heard y McDonald	0	0,0000	0	0	0,0000	0	0,00
QQ	Países y territorios no determinados	0	0,0000	0	0	0,0000	0	0,00
QS	Países y territorios no determinados	0	0,0000	0	2.921.763	1,8753	4.268.218	>10.000,00
QU	Países y territorios no determinados	299	0,0002	55	0	0,0000	0	0,00
QW		1.647	0,0010	695	438.635	0,2815	439.740	>10.000,00
	Total Otros	2.094	0,0003	69	4.259.004	2,4521	4.333.349	>10.000,00
	Total Comercio Exterior	164.218.933		150.411.859	155.798.529		103.475.612	94,87



**ESTADISTICA DEL
COMERCIO EXTERIOR**

**DEPARTAMENTO
DE
ADUANAS E II.E..**

Enero/Agosto de 2013

DATOS A DESTACAR		Importación + Introducción		Exportación + Expedición		Saldo Comercial	Cobertura de valores en %		
		Valores	% Part. Total Mundial	Valores	% Part. Total Mundial			Valores	% Part. Total Mundial
ISO	PAIS	Miles Euros	% Part. Total Mundial	Miles Euros	% Part. Total Mundial	Miles Euros			
FR	Francia	42.777.876	13,3674	17.765.569	5,5514	25.012.307	7,8159	7.246.738	140,79
DE	Alemania	33.355.140	10,4229	17.822.409	5,5692	15.532.731	4,8537	-2.289.678	87,15
PT	Portugal	20.328.510	6,3523	9.434.927	2,9483	10.893.583	3,4041	1.458.656	115,46
IT	Italia	17.090.863	5,3406	6.339.858	1,9811	10.751.004	3,3595	4.411.146	169,58
GB	Reino Unido	16.849.241	5,2651	6.234.522	1,9482	10.614.719	3,3169	4.380.196	170,26
CN	China	13.913.243	4,3477	11.182.435	3,4943	2.730.808	0,8533	-8.451.627	24,42
NL	Países Bajos	12.358.591	3,8618	6.474.143	2,0231	5.884.447	1,8388	-589.696	90,89
US	Estados Unidos	10.745.396	3,3578	6.209.532	1,9404	4.535.864	1,4174	-1.673.667	73,05
DZ	Argelia	9.166.591	2,8644	6.493.023	2,0290	2.673.568	0,8354	-3.819.455	41,18
BE	Bélgica	8.080.794	2,5251	4.083.244	1,2759	3.997.550	1,2492	-85.695	97,90
RU	Federación de Rusia	7.502.029	2,3443	5.583.022	1,7446	1.919.007	0,5997	-3.664.015	34,37
MX	México	5.927.559	1,8523	3.685.427	1,1516	2.242.133	0,7006	-1.443.294	60,84
TR	Turquía	5.897.490	1,8429	2.237.198	0,6991	3.660.292	1,1438	1.423.094	163,61
SA	Arabia Saudí	5.845.180	1,8265	4.039.835	1,2624	1.805.345	0,5641	-2.234.490	44,69
MA	Marruecos	5.742.519	1,7944	2.445.185	0,7641	3.297.333	1,0304	852.148	134,85
BR	Brasil	4.680.433	1,4626	2.235.316	0,6985	2.445.117	0,7641	209.800	109,39
PL	Polonia	4.499.179	1,4059	1.686.181	0,5269	2.812.998	0,8790	1.126.817	166,83
AO	Angola	4.363.583	1,3635	1.897.888	0,5931	2.465.696	0,7705	567.808	129,92
CH	Suiza	3.950.399	1,2344	3.724.090	1,1637	226.309	0,0707	-3.497.782	6,08
QS	Países y territorios no determinados	3.036.795	0,9489	1.565.962	0,4893	1.470.834	0,4596	-95.128	93,93
Total 20 Países		236.111.411	73,7808	121.139.767	73,7672	114.971.644	73,7951	-6.168.123	94,91
Total Comercio Exterior		320.017.462		164.218.933		155.798.529		-8.420.404	94,87



ESTADÍSTICA DEL COMERCIO EXTERIOR

DEPARTAMENTO
DE
ADUANAS E I.E..

Exportaciones + Expediciones del Mes de Agosto de 2013 por tipo de Bienes

Áreas Económicas		De capital		De consumo		Intermedio		Total	
		Toneladas	Miles Euros	Toneladas	Miles Euros	Toneladas	Miles Euros	Toneladas	Miles Euros
Acuerdo de Lome	A.C.P. (Lome)	9.435	50.831	47.624	72.961	536.215	169.651	593.275	293.442
Asociación Latinoamericana de Integración	A.L.A.D.I.	40.505	253.854	100.110	236.546	711.660	720.950	852.275	1.211.351
Acuerdo de Libre Cambio Norteamericano	A.L.E.N.A.	15.868	110.685	152.767	298.418	447.828	585.223	616.463	994.325
Asociación de Naciones del Sudeste Asiático	A.S.E.A.N.	31.802	19.087	8.924	47.475	141.224	140.232	181.950	206.794
Comunidad de Estados Independientes	C.E.I.	4.368	46.392	37.728	120.747	74.678	131.828	116.774	298.967
Asociación Europea de Libre Cambio	E.F.T.A. (A.E.L.C.)	1.332	11.279	16.379	72.271	120.776	219.080	138.487	302.629
Grupo Andino		12.448	116.613	72.908	97.441	140.065	137.401	225.421	351.455
Mercado Común Centroamericano	M.C.C.A.	17.633	42.968	2.360	19.790	19.050	37.111	39.043	99.869
Países Mediterráneos		25.745	143.717	64.707	248.518	1.389.707	996.207	1.480.158	1.388.443
Mercado Común de América del Sur	MERCOSUR	12.011	46.458	15.455	47.070	345.098	300.717	372.564	394.245
Organización para la Cooperación y el Desarrollo Económicos	O.C.D.E.	107.069	847.275	1.874.660	4.481.129	5.806.176	7.240.422	7.787.905	12.568.826
Organización de Países Exportadores de Petróleo	O.P.E.P.	24.376	177.708	47.082	192.722	920.228	474.338	991.686	844.768
Países Asiáticos de Reciente Industrialización	P.A.R.I.	31.128	11.115	11.265	65.616	160.415	160.817	202.808	237.547
Países de Europa Central y Oriental	P.E.C.O.	1.351	2.419	3.655	7.427	73.756	13.166	78.761	23.012
Unión Monetaria de la U.E.		58.315	452.882	1.335.220	3.188.357	3.694.146	4.534.452	5.087.681	8.175.692
Unión No Monetaria de la U.E.		25.226	227.404	362.000	798.086	1.281.332	1.434.780	1.668.557	2.460.270

Importaciones + Introducciones del Mes de Agosto de 2013 por tipo de Bienes

Áreas Económicas		Intermedio		De capital		De consumo		Total	
		Toneladas	Miles Euros	Toneladas	Miles Euros	Toneladas	Miles Euros	Toneladas	Miles Euros
Acuerdo de Lome	A.C.P. (Lome)	126	687	22.903	56.556	2.161.290	1.057.385	2.184.319	1.114.628
Asociación Latinoamericana de Integración	A.L.A.D.I.	531	8.793	98.857	182.645	3.177.449	1.329.362	3.276.836	1.520.800
Acuerdo de Libre Cambio Norteamericano	A.L.E.N.A.	1.856	72.750	18.098	88.524	1.314.667	927.122	1.334.620	1.088.396
Asociación de Naciones del Sudeste Asiático	A.S.E.A.N.	907	23.201	26.064	234.113	505.416	215.094	532.388	472.408
Comunidad de Estados Independientes	C.E.I.	59	632	733	3.364	1.812.545	794.491	1.813.337	798.486
Asociación Europea de Libre Cambio	E.F.T.A. (A.E.L.C.)	404	7.791	5.112	68.511	424.564	319.902	430.080	396.204
Grupo Andino		97	157	30.503	58.602	1.065.472	481.177	1.096.072	539.935
Mercado Común Centroamericano	M.C.C.A.	54	428	14.702	18.846	9.039	16.369	23.795	35.643
Países Mediterráneos		3.095	31.996	39.201	302.172	2.435.933	1.318.548	2.478.229	1.652.717
Mercado Común de América del Sur	MERCOSUR	190	1.351	50.283	89.760	1.280.690	333.592	1.331.164	424.703
Organización para la Cooperación y el Desarrollo Económicos	O.C.D.E.	66.318	829.813	858.911	2.933.940	6.920.369	7.446.390	7.845.598	11.210.143
Organización de Países Exportadores de Petróleo	O.P.E.P.	524	1.555	8.265	35.711	4.553.508	2.326.438	4.562.297	2.363.704
Países Asiáticos de Reciente Industrialización	P.A.R.I.	2.552	42.144	8.438	78.488	46.547	120.977	57.537	241.609
Países de Europa Central y Oriental	P.E.C.O.	144	2.667	545	4.477	49.699	25.307	50.388	32.451
Unión Monetaria de la U.E.		48.898	567.384	693.047	2.037.816	3.609.765	4.646.157	4.351.710	7.251.356
Unión No Monetaria de la U.E.		11.423	128.346	122.961	537.826	1.413.579	1.358.031	1.547.962	2.024.204



ESTADÍSTICA DEL COMERCIO EXTERIOR

DEPARTAMENTO
DE
ADUANAS E I.E..

Exportaciones + Expediciones Enero/Agosto de 2013 por tipo de Bienes

Áreas Económicas		De capital		De consumo		Intermedio		Total	
		Toneladas	Miles Euros	Toneladas	Miles Euros	Toneladas	Miles Euros	Toneladas	Miles Euros
Acuerdo de Lome	A.C.P. (Lome)	135.545	337.195	515.009	695.333	4.632.296	1.313.143	5.282.851	2.345.671
Asociación Latinoamericana de Integración	A.L.A.D.I.	285.699	1.708.376	728.455	1.920.662	5.512.752	5.753.616	6.526.905	9.382.654
Acuerdo de Libre Cambio Norteamericano	A.L.E.N.A.	134.847	937.236	1.263.435	2.557.674	3.223.230	5.369.432	4.621.511	8.864.342
Asociación de Naciones del Sudeste Asiático	A.S.E.A.N.	101.378	160.245	78.849	423.515	923.333	1.220.032	1.103.560	1.803.791
Comunidad de Estados Independientes	C.E.I.	45.553	335.518	390.112	1.108.429	656.326	1.278.540	1.091.991	2.722.486
Asociación Europea de Libre Cambio	E.F.T.A. (A.E.L.C.)	19.124	183.770	289.677	1.106.418	792.209	2.212.691	1.101.010	3.502.880
Grupo Andino		73.793	555.590	530.779	684.562	1.025.974	983.733	1.630.546	2.223.885
Mercado Común Centroamericano	M.C.C.A.	56.994	227.185	20.715	153.649	234.997	285.221	312.706	666.054
Países Mediterráneos		251.484	1.224.141	923.389	3.021.607	11.269.142	8.794.908	12.444.014	13.040.657
Mercado Común de América del Sur	MERCOSUR	77.873	404.423	86.535	408.802	3.316.492	2.750.753	3.480.900	3.563.977
Organización para la Cooperación y el Desarrollo Económicos	O.C.D.E.	1.281.782	8.485.263	18.017.746	42.729.979	46.042.391	63.057.391	65.341.920	114.272.633
Organización de Países Exportadores de Petróleo	O.P.E.P.	198.002	1.047.673	713.777	2.026.083	6.897.458	5.177.786	7.809.237	8.251.541
Países Asiáticos de Reciente Industrialización	P.A.R.I.	97.137	134.500	85.146	535.748	1.015.745	1.372.026	1.198.028	2.042.275
Países de Europa Central y Oriental	P.E.C.O.	7.080	22.524	38.282	99.602	318.363	101.362	363.725	223.488
Unión Monetaria de la U.E.		777.640	5.020.767	12.968.350	30.282.781	31.766.412	39.820.400	45.512.402	75.123.949
Unión No Monetaria de la U.E.		259.465	1.312.068	3.425.577	7.445.873	8.623.000	12.326.847	12.308.042	21.084.788

Importaciones + Introducciones Enero/Agosto de 2013 por tipo de Bienes

Áreas Económicas		Intermedio		De capital		De consumo		Total	
		Toneladas	Miles Euros	Toneladas	Miles Euros	Toneladas	Miles Euros	Toneladas	Miles Euros
Acuerdo de Lome	A.C.P. (Lome)	459	7.232	209.909	434.196	16.940.288	8.191.692	17.150.656	8.633.120
Asociación Latinoamericana de Integración	A.L.A.D.I.	4.408	110.824	730.226	1.307.666	20.662.633	10.187.492	21.397.266	11.605.982
Acuerdo de Libre Cambio Norteamericano	A.L.E.N.A.	15.654	626.085	147.733	769.895	11.950.775	9.475.390	12.114.162	10.871.369
Asociación de Naciones del Sudeste Asiático	A.S.E.A.N.	6.897	310.314	182.347	1.538.083	3.312.156	1.969.024	3.501.400	3.817.421
Comunidad de Estados Independientes	C.E.I.	458	4.894	14.327	38.106	15.814.271	7.294.740	15.829.057	7.337.740
Asociación Europea de Libre Cambio	E.F.T.A. (A.E.L.C.)	2.696	110.739	46.506	626.843	2.638.561	2.434.647	2.687.763	3.172.228
Grupo Andino		178	1.497	215.035	439.130	5.960.287	2.787.131	6.175.501	3.227.757
Mercado Común Centroamericano	M.C.C.A.	233	5.246	130.777	122.349	67.243	117.084	198.252	244.679
Países Mediterráneos		31.568	312.825	463.821	2.788.254	21.756.025	11.728.820	22.251.413	14.829.899
Mercado Común de América del Sur	MERCOSUR	1.634	23.762	288.898	515.361	7.656.178	2.895.325	7.946.711	3.434.448
Organización para la Cooperación y el Desarrollo Económicos	O.C.D.E.	588.417	7.394.114	6.396.728	23.168.555	54.930.796	70.521.474	61.915.941	101.084.142
Organización de Países Exportadores de Petróleo	O.P.E.P.	2.589	9.876	65.690	252.976	39.368.441	20.333.792	39.436.720	20.596.644
Países Asiáticos de Reciente Industrialización	P.A.R.I.	15.457	290.954	80.934	722.951	408.764	1.130.700	505.155	2.144.605
Países de Europa Central y Oriental	P.E.C.O.	928	7.221	4.545	19.810	337.275	173.700	342.748	200.730
Unión Monetaria de la U.E.		431.690	4.989.874	5.149.235	16.124.937	30.693.116	45.582.751	36.274.042	66.697.562
Unión No Monetaria de la U.E.		104.160	1.159.254	885.946	3.931.045	7.252.591	10.950.328	8.242.697	16.040.627



ESTADISTICA DEL COMERCIO EXTERIOR

DEPARTAMENTO
DE
ADUANAS E II.E..

Zona Comercial		País
A.C.P. (Lome)	Acuerdo de Lome	AO Angola
		AG Antigua y Barbuda
		BS Bahamas
		BB Barbados
		BZ Belice
		BJ Benín
		BW Botsuana
		BF Burkina Faso
		BI Burundi
		CV Cabo Verde
		CM Camerún
		TD Chad
		KM Comoras
		CG Congo
		CI Costa de Marfil
		DM Dominica
		ER Eritrea
		ET Etiopía
		FJ Fiyi
		GA Gabón
		GM Gambia
		GH Ghana
		GD Granada
		GN Guinea
		GQ Guinea Ecuatorial
		GW Guinea-Bissau
		GY Guyana
		HT Haití
		SB Islas Salomón
		JM Jamaica
		KE Kenia
		KI Kiribati
		LS Lesoto
		LR Liberia
		MG Madagascar
		MW Malawi
		ML Malí
		MU Mauricio
		MR Mauritania
		MZ Mozambique
		NA Namibia
		NE Níger
NG Nigeria		
PG Papúa-Nueva Guinea		
CF República Centroafricana		
CD República Democrática del Congo		
DO República Dominicana		
RW Ruanda		
WS Samoa		
KN San Cristóbal y Nieves		
VC San Vicente y las Granadinas		
LC Santa Lucía		
ST Santo Tomé y Príncipe		
SN Senegal		
SC Seychelles		
SL Sierra Leona		
SO Somalia		
SZ Suazilandia		
SD Sudán		
SR Surinam		
TZ Tanzania, República Unida de		
TG Togo		
TO Tonga		
TT Trinidad y Tobago		
TV Tuvalu		
UG Uganda		
VU Vanuatu		
DJ Yibuti		
ZM Zambia		
ZW Zimbabue		
A.L.A.D.I.	Asociación Latinoamericana de Integración	AR Argentina
		BO Bolivia
		BR Brasil
		CL Chile
		CO Colombia



ESTADISTICA DEL COMERCIO EXTERIOR

DEPARTAMENTO
DE
ADUANAS E I.I.E..

Zona Comercial		País
		CU Cuba
		EC Ecuador
		MX México
		PY Paraguay
		PE Perú
		UY Uruguay
		VE Venezuela
A.L.E.N.A.	Acuerdo de Libre Cambio Norteamericano	CA Canadá
		US Estados Unidos
A.S.E.A.N.	Asociación de Naciones del Sudeste Asiático	MX México
		BN Brunéi Darussalam
		KH Camboya
		PH Filipinas
		ID Indonesia
		MY Malasia
		MM Myanmar
		LA República Democrática Popular Laos
		SG Singapur
		TH Tailandia
		VN Vietnam
C.E.I.	Comunidad de Estados Independientes	AM Armenia
		AZ Azerbaiyán
		BY Belarús
		RU Federación de Rusia
		GE Georgia
		KZ Kazajistán
		KG Kirguistán
		MD Moldova, República de
		TJ Tayikistán
		TM Turkmenistán
		UA Ucrania
		UZ Uzbekistán
E.F.T.A. (A.E.L.C.)	Asociación Europea de Libre Cambio	IS Islandia
		LI Liechtenstein
		NO Noruega
Grupo Andino	Grupo Andino	CH Suiza
		BO Bolivia
		CO Colombia
		EC Ecuador
		PE Perú
		VE Venezuela
M.C.C.A.	Mercado Común Centroamericano	CR Costa Rica
		SV El Salvador
		GT Guatemala
		HN Honduras
		NI Nicaragua
Mediterraneos	Países Mediterráneos	PA Panamá
		AL Albania
		DZ Argelia
		PS Autoridad Palestina de Cisjordania y Franja de Gaza
		BA Bosnia y Hercegovina
		HR Croacia (Hasta Julio de 2013)
		EG Egipto
		SI Eslovenia
		IL Israel
		JO Jordania
		LB Líbano
		LY Libia, Jamahiriya Árabe
		MK Macedonia, Antigua República Yugoslava de
		MA Marruecos
		SY República Árabe Siria
		TN Túnez
		TR Turquía
MERCOSUR	Mercado Común de América del Sur	AR Argentina
		BR Brasil
		PY Paraguay
		UY Uruguay
O.C.D.E.	Organización para la Cooperación y el Desarrollo Económico	DE Alemania
		AU Australia
		AT Austria
		BE Bélgica
		BG Bulgaria
		CA Canadá
		DK Dinamarca
		US Estados Unidos



ESTADISTICA DEL COMERCIO EXTERIOR

DEPARTAMENTO
DE
ADUANAS E II.E..

Zona Comercial		País
		EE Estonia
		FI Finlandia
		FR Francia
		GR Grecia
		HU Hungría
		IE Irlanda
		IS Islandia
		IT Italia
		JP Japón
		LU Luxemburgo
		MT Malta
		MX México
		NO Noruega
		NZ Nueva Zelanda
		NL Países Bajos
		X2 Pesca de altura con origen de otro Estado miembro
		PL Polonia
		PT Portugal
		GB Reino Unido
		CF República Centroafricana
		CZ República Checa
		KR República de Corea
		RO Rumania
		SE Suecia
		CH Suiza
		TR Turquía
		QV zE.m indefinido de la UE
		EU zE.m indefinido de la UE
		QY zE.m indefinido de la UE
		QR zE.m indefinido de la UE
O.P.E.P.	Organización de Países Exportadores de Petróleo	SA Arabia Saudí
		DZ Argelia
		AE Emiratos Árabes Unidos
		GA Gabón
		ID Indonesia
		IQ Iraq
		KW Kuwait
		LY Libia, Jamahiriya Árabe
		NG Nigeria
		QA Qatar
		IR República Islámica de Irán
		VE Venezuela
P.A.R.I.	Países Asiáticos de Reciente Industrialización	HK Hong Kong
		KR República de Corea
		SG Singapur
		TW Taiwán
P.E.C.O.	Países de Europa Central y Oriental	AL Albania
		BA Bosnia y Hercegovina
		HR Croacia
		MK Macedonia, Antigua República Yugoslava de
U.E. Monetaria	Unión Monetaria de la U.E.	D1 Ajustes en la Unión Monetaria para las zonas y grupos
		DE Alemania
		AT Austria
		BE Bélgica
		CY Chipre
		SK Eslovaquia
		SI Eslovenia
		EE Estonia
		FI Finlandia
		FR Francia
		GR Grecia
		IE Irlanda
		IT Italia
		LU Luxemburgo
		MT Malta
		NL Países Bajos
		PT Portugal
U.E. No Monetaria	Unión No Monetaria de la U.E.	D2 Ajustes en la Unión NO Monetaria para las zonas y grup
		BG Bulgaria
		HR Croacia
		DK Dinamarca



ESTADÍSTICA DEL COMERCIO EXTERIOR

DEPARTAMENTO
DE
ADUANAS E I.E..

Resumen por Comunidades Autónomas y Provincias	Código de Provincia	Agosto de 2013							
		Importaciones + Introducciones			Exportaciones + Expediciones			Saldo	% (*) Participación por Volumen de Comercio
		Valor		Peso	Valor		Peso		
		Miles Euros	%(*) Participación	TM	Miles Euros	%(*) Participación	TM	Miles Euros	
Almería	04	133.539	5,76	293.896	79.594	3,91	376.836	-53.945	4,90
Cádiz	11	1.138.991	49,13	2.156.617	591.787	29,09	694.372	-547.204	39,77
Córdoba	14	47.106	2,03	19.581	158.089	7,77	53.738	110.983	4,71
Granada	18	37.652	1,62	43.760	67.118	3,30	44.266	29.466	2,41
Huelva	21	518.655	22,37	873.978	487.077	23,94	699.280	-31.578	23,11
Jaén	23	37.323	1,61	11.134	58.838	2,89	16.987	21.515	2,21
Málaga	29	124.157	5,36	78.133	139.102	6,84	99.970	14.945	6,05
Sevilla	41	280.853	12,11	275.727	452.559	22,25	293.473	171.706	16,85
Andalucía		2.318.276	12,19	3.752.826	2.034.164	11,82	2.278.922	-284.112	12,01
Huesca	22	32.078	6,48	50.004	91.669	14,07	104.486	59.591	10,79
Teruel	44	23.183	4,68	207.065	13.979	2,15	18.150	-9.204	3,24
Zaragoza	50	440.119	88,84	141.335	545.693	83,78	212.203	105.574	85,97
Aragón		495.380	2,60	398.404	651.341	3,78	334.839	155.961	3,16
Asturias	33	302.083	100,00	1.706.854	329.881	100,00	561.932	27.798	100,00
Principado de Asturias		302.083	1,59	1.706.854	329.881	1,92	561.932	27.798	1,74
Baleares	07	158.021	100,00	64.878	79.554	100,00	73.420	-78.467	100,00
Baleares		158.021	0,83	64.878	79.554	0,46	73.420	-78.467	0,66
Las Palmas S.C. De Tenerife	35	144.194	38,40	156.347	127.704	75,56	146.585	-16.490	49,94
Canarias	38	231.264	61,60	333.176	41.297	24,44	65.916	-189.967	50,06
Canarias		375.458	1,97	489.523	169.001	0,98	212.501	-206.457	1,50
Cantabria	39	157.852	100,00	200.241	192.557	100,00	204.560	34.705	100,00
Cantabria		157.852	0,83	200.241	192.557	1,12	204.560	34.705	0,97
Albacete	02	50.412	10,97	29.266	78.211	18,28	50.518	27.799	14,50
Ciudad Real	13	25.566	5,56	19.291	149.817	35,02	97.246	124.251	19,77
Cuenca	16	7.527	1,64	4.954	30.147	7,05	22.324	22.620	4,25
Guadalajara	19	213.985	46,57	52.210	84.990	19,87	34.497	-128.995	33,70
Toledo	45	162.025	35,26	48.238	84.611	19,78	49.870	-77.414	27,80
Castilla La Mancha		459.515	2,42	153.959	427.776	2,48	254.455	-31.739	2,45
Ávila	05	5.636	0,91	14.206	10.664	1,44	11.317	5.028	1,20
Burgos	09	170.017	27,59	85.958	276.463	37,26	132.298	106.446	32,87
León	24	28.405	4,61	30.558	93.221	12,56	57.455	64.816	8,95
Palencia	34	26.375	4,28	23.188	36.573	4,93	26.686	10.198	4,63
Salamanca	37	44.795	7,27	16.337	55.762	7,51	21.877	10.967	7,40
Segovia	40	17.589	2,85	8.372	27.978	3,77	18.092	10.389	3,35
Soria	42	12.851	2,09	6.197	22.543	3,04	12.542	9.692	2,61
Valladolid	47	300.618	48,78	82.391	210.475	28,36	57.318	-90.143	37,63
Zamora	49	9.998	1,62	9.917	8.353	1,13	14.008	-1.645	1,35
Castilla Leon		616.284	3,24	277.124	742.032	4,31	351.593	125.748	3,75
Barcelona	08	3.642.392	74,66	1.702.778	3.306.283	74,86	1.381.555	-336.109	74,75
Girona	17	152.511	3,13	91.635	336.680	7,62	170.585	184.169	5,26
Lleida	25	63.140	1,29	138.200	212.319	4,81	328.277	149.179	2,96
Tarragona	43	1.020.607	20,92	1.445.381	561.519	12,71	506.908	-459.088	17,02
Cataluña		4.878.650	25,64	3.377.994	4.416.801	25,66	2.387.325	-461.849	25,65
Badajoz	06	65.027	75,18	126.826	89.266	74,45	134.164	24.239	74,75
Cáceres	10	21.470	24,82	10.173	30.636	25,55	21.763	9.166	25,25
Extremadura		86.497	0,45	136.999	119.902	0,70	155.927	33.405	0,57
A Coruña	15	656.032	61,08	1.327.338	677.577	46,05	509.681	21.545	52,39
Lugo	27	64.260	5,98	344.745	57.868	3,93	76.264	-6.392	4,80
Ourense	32	29.052	2,70	17.384	59.993	4,08	59.666	30.941	3,50
Pontevedra	36	324.796	30,24	261.632	675.887	45,94	209.503	351.091	39,31
Galicia		1.074.140	5,65	1.951.099	1.471.325	8,55	855.114	397.185	7,02
Madrid	28	3.503.418	100,00	1.024.331	1.944.905	100,00	957.070	-1.558.513	100,00
Madrid		3.503.418	18,41	1.024.331	1.944.905	11,30	957.070	-1.558.513	15,03
Murcia	30	1.061.229	100,00	1.898.325	795.369	100,00	997.969	-265.860	100,00
Murcia		1.061.229	5,58	1.898.325	795.369	4,62	997.969	-265.860	5,12
Navarra	31	257.376	100,00	155.207	575.023	100,00	217.145	317.647	100,00
Navarra		257.376	1,35	155.207	575.023	3,34	217.145	317.647	2,30
Alava	01	145.313	10,73	72.202	349.994	23,31	216.389	204.681	17,34
Guipúzcoa	20	229.677	16,96	232.080	475.245	31,65	192.097	245.568	24,68
Vizcaya	48	979.568	72,32	1.649.273	676.523	45,05	708.442	-303.045	57,98
Pais Vasco		1.354.558	7,12	1.953.555	1.501.762	8,72	1.116.928	147.204	7,88
La Rioja	26	80.795	100,00	42.284	127.548	100,00	47.295	46.753	100,00
La Rioja		80.795	0,42	42.284	127.548	0,74	47.295	46.753	0,57
Alicante	03	214.702	13,52	91.961	327.570	20,82	242.916	112.868	17,16
Castellón	12	406.705	25,62	707.012	374.422	23,80	610.610	-32.283	24,71
Valencia	46	966.277	60,86	792.673	871.285	55,38	567.790	-94.992	58,13
Valencia		1.587.684	8,35	1.591.646	1.573.277	9,14	1.421.316	-14.407	8,72
Ceuta	55	49.537	100,00	67.834	17	100,00	1	-49.520	100,00
Ceuta		49.537	0,26	67.834	17	0,00	1	-49.520	0,14
Melilla	56	18.976	100,00	17.408	2.254	100,00	1.546	-16.722	100,00
Melilla		18.976	0,10	17.408	2.254	0,01	1.546	-16.722	0,06
No Consta		189.133	0,99	94.583	61.027	0,35	48.981	-128.106	0,69
Total Nacional		19.024.862		19.355.074	17.215.516		12.478.839	-1.809.346	



ESTADÍSTICA DEL COMERCIO EXTERIOR

DEPARTAMENTO
DE
ADUANAS E I.I.E..

Resumen por Comunidades Autónomas y Provincias	Código de Provincia	Enero/Agosto de 2013							Saldo Miles Euros	% (*) Participación por Volumen de Comercio
		Importaciones + Introducciones			Exportaciones + Expediciones					
		Valor		Peso	Valor		Peso			
Miles Euros	%(*) Participación	TM	Miles Euros	%(*) Participación	TM					
Almería	04	1.422.213	6,88	3.124.309	1.780.354	9,85	3.979.610	358.141	8,27	
Cádiz	11	9.054.218	43,82	16.703.123	6.034.097	33,39	5.741.897	-3.020.121	38,95	
Córdoba	14	422.981	2,05	189.012	1.156.338	6,40	440.575	733.357	4,08	
Granada	18	343.435	1,66	445.343	605.978	3,35	364.558	262.543	2,45	
Huelva	21	6.175.488	29,89	9.970.325	4.201.028	23,25	5.227.326	-1.974.460	26,79	
Jaén	23	318.970	1,54	108.511	477.044	2,64	127.216	158.074	2,06	
Málaga	29	797.344	3,86	346.463	881.817	4,88	738.321	84.473	4,33	
Sevilla	41	2.128.494	10,30	1.660.558	2.935.499	16,24	1.985.147	807.005	13,07	
Andalucía		20.663.143	12,58	32.547.644	18.072.155	11,60	18.604.650	-2.590.988	12,10	
Huesca	22	337.260	7,52	475.637	607.646	10,49	526.228	270.386	9,19	
Teruel	44	125.103	2,79	666.524	149.225	2,58	199.169	24.122	2,67	
Zaragoza	50	4.021.886	89,69	1.682.232	5.038.069	86,94	1.804.693	1.016.183	88,14	
Aragón		4.484.249	2,73	2.824.393	5.794.940	3,72	2.530.090	1.310.691	3,21	
Asturias	33	2.193.364	100,00	9.851.221	2.402.861	100,00	3.698.430	209.497	100,00	
Principado de Asturias		2.193.364	1,34	9.851.221	2.402.861	1,54	3.698.430	209.497	1,44	
Baleares	07	990.005	100,00	689.426	549.477	100,00	327.366	-440.528	100,00	
Baleares		990.005	0,60	689.426	549.477	0,35	327.366	-440.528	0,48	
Las Palmas S.C. De Tenerife	35	1.192.553	37,58	1.225.174	1.198.011	68,98	1.273.078	5.458	48,68	
	38	1.981.191	62,42	2.864.756	538.642	31,02	793.817	-1.442.549	51,32	
Canarias		3.173.744	1,93	4.089.930	1.736.653	1,11	2.066.895	-1.437.091	1,53	
Cantabria	39	1.078.194	100,00	1.589.661	1.612.803	100,00	1.561.915	534.609	100,00	
Cantabria		1.078.194	0,66	1.589.661	1.612.803	1,04	1.561.915	534.609	0,84	
Albacete	02	438.012	12,11	237.931	526.176	16,89	303.615	88.164	14,32	
Ciudad Real	13	222.024	6,14	139.476	1.144.322	36,73	763.615	922.298	20,30	
Cuenca	16	54.586	1,51	38.178	208.922	6,71	154.368	154.368	3,91	
Guadalajara	19	1.648.854	45,59	402.643	571.125	18,33	260.176	-1.077.729	32,98	
Toledo	45	1.252.997	34,65	371.956	664.661	21,34	388.794	-588.336	28,49	
Castilla La Mancha		3.616.473	2,20	1.190.184	3.115.206	2,00	1.870.568	-501.267	2,10	
Ávila	05	49.418	0,71	61.433	79.383	1,02	57.936	29.965	0,88	
Burgos	09	1.547.289	22,32	879.303	2.092.803	26,91	948.660	545.514	24,75	
León	24	246.190	3,55	209.726	786.395	10,11	439.129	540.205	7,02	
Palencia	34	231.822	3,34	130.681	1.150.099	14,79	260.845	918.277	9,40	
Salamanca	37	326.537	4,71	117.175	643.921	8,28	164.773	317.384	6,60	
Segovia	40	112.573	1,62	61.129	155.317	2,00	137.490	42.744	1,82	
Soria	42	128.802	1,86	71.670	181.696	2,34	76.544	52.894	2,11	
Valladolid	47	4.231.304	61,05	899.300	2.598.201	33,41	531.796	-1.633.103	46,44	
Zamora	49	56.815	0,82	62.816	88.431	1,14	172.741	31.616	0,99	
Castilla Leon		6.930.750	4,22	2.493.233	7.776.246	4,99	2.789.914	845.496	4,60	
Barcelona	08	34.454.863	79,10	16.878.612	30.212.704	77,57	11.671.598	-4.242.159	78,38	
Girona	17	1.363.607	3,13	825.421	2.841.166	7,29	1.607.995	1.477.559	5,10	
Lleida	25	554.408	1,27	1.791.480	1.136.128	2,92	1.515.492	581.720	2,05	
Tarragona	43	7.183.462	16,49	9.509.931	4.759.623	12,22	4.104.663	-2.423.839	14,48	
Cataluña		43.556.340	26,52	29.005.444	38.949.621	25,00	18.899.748	-4.606.719	25,78	
Badajoz	06	507.645	72,39	823.039	815.926	75,82	976.684	308.281	74,47	
Cáceres	10	193.588	27,61	100.592	260.178	24,18	159.897	66.590	25,53	
Extremadura		701.233	0,43	923.631	1.076.104	0,69	1.136.581	374.871	0,56	
A Coruña	15	5.135.368	55,90	8.837.527	5.221.909	44,42	4.549.282	86.541	49,46	
Lugo	27	539.792	5,88	2.640.209	522.499	4,45	953.807	-17.293	5,07	
Ourense	32	248.390	2,70	130.291	492.530	4,19	512.372	244.140	3,54	
Pontevedra	36	3.263.249	35,52	2.134.245	5.517.666	46,94	1.978.262	2.254.417	41,93	
Galicia		9.186.799	5,59	13.742.272	11.754.604	7,54	7.993.723	2.567.805	6,54	
Madrid	28	30.766.810	100,00	10.007.773	20.683.782	100,00	8.377.576	-10.083.028	100,00	
Madrid		30.766.810	18,74	10.007.773	20.683.782	13,28	8.377.576	-10.083.028	16,08	
Murcia	30	7.857.952	100,00	13.444.756	6.402.448	100,00	7.478.124	-1.455.504	100,00	
Murcia		7.857.952	4,79	13.444.756	6.402.448	4,11	7.478.124	-1.455.504	4,46	
Navarra	31	2.472.968	100,00	1.263.543	4.882.100	100,00	1.843.002	2.409.132	100,00	
Navarra		2.472.968	1,51	1.263.543	4.882.100	3,13	1.843.002	2.409.132	2,30	
Alava	01	1.580.082	15,27	768.307	3.850.483	27,82	2.127.404	2.270.401	22,45	
Guipúzcoa	20	1.931.782	18,67	1.808.566	4.224.309	30,52	2.079.295	2.292.527	25,45	
Vizcaya	48	6.834.709	66,06	10.351.034	5.767.959	41,67	5.943.587	-1.066.750	52,10	
Pais Vasco		10.346.573	6,30	12.927.907	13.842.751	8,89	10.150.286	3.496.178	7,56	
La Rioja	26	690.350	100,00	360.905	1.012.199	100,00	321.595	321.849	100,00	
La Rioja		690.350	0,42	360.905	1.012.199	0,65	321.595	321.849	0,53	
Alicante	03	1.985.886	14,69	814.057	3.025.448	19,76	2.491.684	1.039.562	17,38	
Castellón	12	3.220.423	23,83	5.773.901	3.708.835	24,22	5.879.849	488.412	24,04	
Valencia	46	8.310.559	61,48	5.667.610	8.577.881	56,02	5.062.842	267.322	58,58	
Valencia		13.516.868	8,23	12.255.568	15.312.164	9,83	13.434.375	1.795.296	9,01	
Ceuta	55	292.984	100,00	318.077	591	100,00	160	-292.393	100,00	
Ceuta		292.984	0,18	318.077	591	0,00	160	-292.393	0,09	
Melilla	56	161.830	100,00	168.586	20.824	100,00	9.708	-141.006	100,00	
Melilla		161.830	0,10	168.586	20.824	0,01	9.708	-141.006	0,06	
No Consta		1.538.304	0,94	718.052	801.000	0,51	600.778	-737.304	0,73	
Total Nacional		164.218.933		150.412.206	155.798.529		103.695.484	-8.420.404		



ESTADÍSTICA DEL COMERCIO EXTERIOR

DEPARTAMENTO
DE
ADUANAS E I.E..

ESTADÍSTICA POR NATURALEZA DE LOS BIENES

Comunidades Autónomas	Agosto de 2013						Miles de Euros	
	De capital		De consumo		Intermedio		Totales	
	Importaciones + Introducciones	Exportaciones + Expediciones	Importaciones + Introducciones	Exportaciones + Expediciones	Importaciones + Introducciones	Exportaciones + Expediciones	Importaciones + Introducciones	Exportaciones + Expediciones
Andalucía	42.070	71.231	220.518	435.253	2.055.689	1.527.680	2.318.277	2.034.164
Aragón	29.295	72.809	215.818	358.642	250.266	219.891	495.379	651.342
Principado de Asturias	7.396	39.676	24.697	12.686	269.990	277.519	302.083	329.881
Baleares	2.070	4.110	28.098	33.284	127.853	42.160	158.021	79.554
Canarias	10.137	2.160	82.572	18.860	282.750	147.981	375.459	169.001
Cantabria	7.320	11.051	67.402	40.949	83.130	140.557	157.852	192.557
Castilla La Mancha	46.119	45.091	203.024	201.881	210.373	180.804	459.516	427.776
Castilla León	38.915	90.694	91.365	195.392	486.002	455.947	616.282	742.033
Cataluña	267.356	259.282	1.479.874	1.543.223	3.131.420	2.614.295	4.878.650	4.416.800
Extremadura	8.426	2.202	24.454	78.731	53.617	38.968	86.497	119.901
Galicia	18.505	195.857	262.753	770.568	792.881	504.900	1.074.139	1.471.325
Madrid	443.195	215.745	1.359.151	398.960	1.701.071	1.330.200	3.503.417	1.944.905
Murcia	8.904	18.072	67.253	309.667	985.072	467.630	1.061.229	795.369
Navarra	8.725	114.736	42.796	170.855	205.854	289.432	257.375	575.023
País Vasco	44.346	203.034	107.956	208.204	1.202.257	1.090.524	1.354.559	1.501.762
La Rioja	3.474	7.327	32.795	69.503	44.526	50.718	80.795	127.548
Valencia	76.215	83.633	409.777	594.132	1.101.693	895.512	1.587.685	1.573.277
Ceuta	92	0	11.573	16	37.873	0	49.538	16
Melilla	1.166	13	13.136	2.124	4.673	117	18.975	2.254
No consta	7.210	2.254	47.720	10.630	134.204	48.144	189.134	61.028
Total	1.070.936	1.438.977	4.792.732	5.453.560	13.161.194	10.322.979	19.024.862	17.215.516



ESTADÍSTICA DEL COMERCIO EXTERIOR

DEPARTAMENTO
DE
ADUANAS E I.E..

ESTADÍSTICA POR NATURALEZA DE LOS BIENES

Comunidades Autónomas	Enero/Agosto de 2013						Miles de Euros	
	De capital		De consumo		Intermedio		Totales	
	Importaciones + Introducciones	Exportaciones + Expediciones	Importaciones + Introducciones	Exportaciones + Expediciones	Importaciones + Introducciones	Exportaciones + Expediciones	Importaciones + Introducciones	Exportaciones + Expediciones
Andalucía	358.373	470.897	1.520.296	4.983.265	18.784.474	12.617.993	20.663.143	18.072.155
Aragón	301.075	590.751	1.662.231	3.155.556	2.520.943	2.048.633	4.484.249	5.794.940
Principado de Asturias	68.198	308.652	189.648	121.462	1.935.519	1.972.747	2.193.365	2.402.861
Baleares	21.750	8.729	205.410	232.181	762.845	308.568	990.005	549.478
Canarias	77.160	33.481	719.164	301.461	2.377.420	1.401.712	3.173.744	1.736.654
Cantabria	35.745	90.528	263.058	287.404	779.391	1.234.870	1.078.194	1.612.802
Castilla La Mancha	393.046	286.857	1.443.863	1.431.852	1.779.564	1.396.497	3.616.473	3.115.206
Castilla León	427.675	1.188.743	807.860	2.645.144	5.695.215	3.942.359	6.930.750	7.776.246
Cataluña	2.443.587	2.688.917	11.895.852	13.601.767	29.216.900	22.658.936	43.556.339	38.949.620
Extremadura	101.027	21.513	144.693	523.010	455.512	531.581	701.232	1.076.104
Galicia	156.126	1.233.141	2.143.666	6.276.385	6.887.008	4.245.077	9.186.800	11.754.603
Madrid	3.800.001	2.123.690	9.542.834	3.520.694	17.423.974	15.039.398	30.766.809	20.683.782
Murcia	90.722	206.192	503.341	2.701.907	7.263.889	3.494.349	7.857.952	6.402.448
Navarra	85.576	687.251	287.789	2.103.000	2.099.604	2.091.848	2.472.969	4.882.099
País Vasco	427.525	2.271.133	765.015	1.971.113	9.154.032	9.600.505	10.346.572	13.842.751
La Rioja	28.224	38.175	232.308	542.792	429.818	431.232	690.350	1.012.199
Valencia	789.693	637.002	3.432.380	7.098.652	9.294.796	7.576.510	13.516.869	15.312.164
Ceuta	3.368	189	97.314	211	192.301	191	292.983	591
Melilla	15.202	3.870	94.518	16.018	52.111	937	161.831	20.825
No consta	53.841	48.129	339.276	93.651	1.145.187	659.221	1.538.304	801.001
Total	9.677.914	12.937.840	36.290.516	51.607.525	118.250.503	91.253.164	164.218.933	155.798.529